

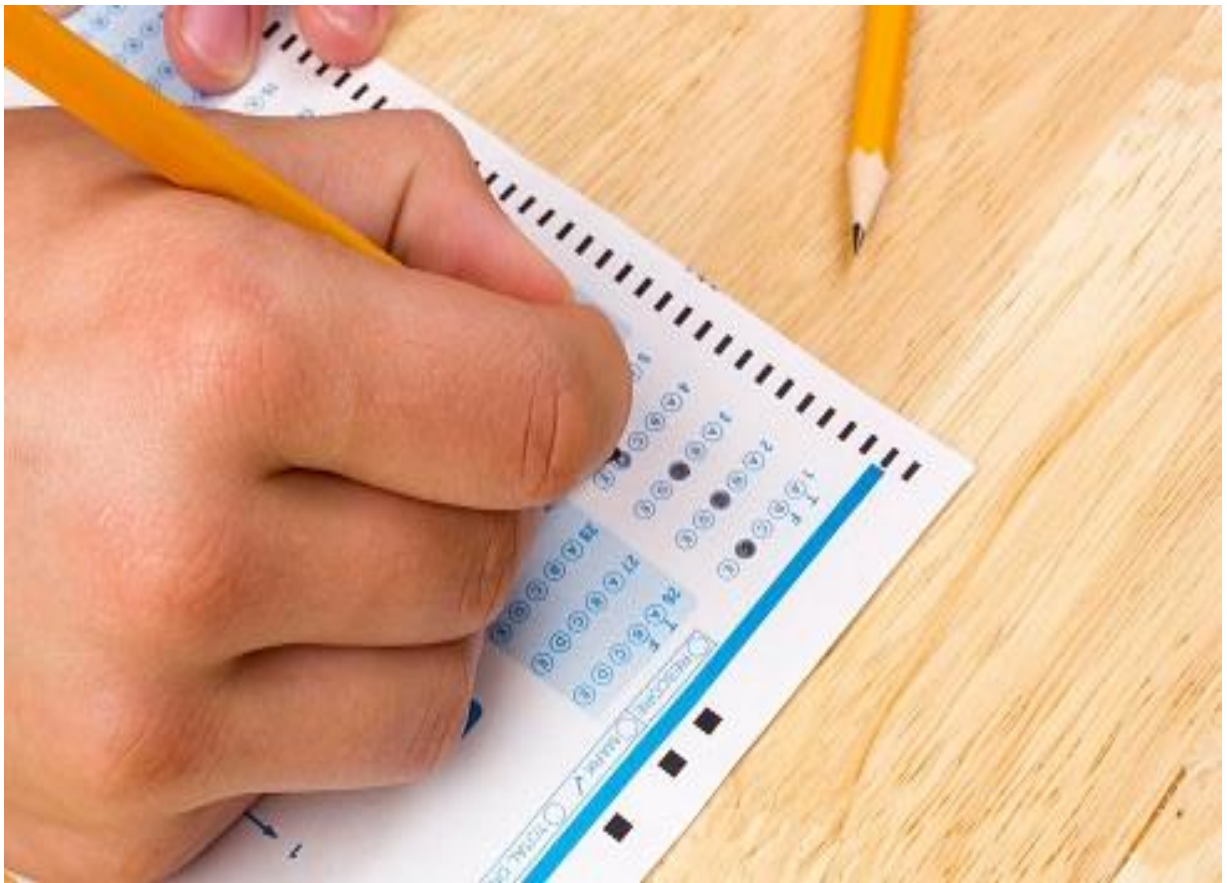

# คู่มือกำกับห้องสอบ

ภาคเรียนที่ ๑ ปีการศึกษา ๒๕๖๓

มหาวิทยาลัยมหาจุฬาลงกรณราชวิทยาลัย วิทยาเขตนครราชสีมา  
ระหว่างวันที่ ๑๗ - ๒๔ ตุลาคม พุทธศักราช ๒๕๖๓  
(สอบข้อสอบกลางวันที่ ๑๙ - ๒๐ กันยายน พุทธศักราช ๒๕๖๓)



คณะพุทธศาสตร์ คณะมนุษยศาสตร์ คณะครุศาสตร์ คณะสังคมศาสตร์  
กลุ่มงานบริการการศึกษา, กลุ่มงานวางแผนและวิชาการ  
วิทยาลัยสงฆ์นครราชสีมา

## คำนำ

การจัดทำ “ คู่มือกำกับห้องสอบ ภาคเรียนที่ ๑ ปีการศึกษา ๒๕๖๓ ” ในครั้งนี้ทางวิทยาลัยสงฆ์นครราชสีมา ในฐานะเป็นส่วนงานที่กำกับดูแลการจัดการเรียนการสอนของมหาวิทยาลัยมหาจุฬาลงกรณราชวิทยาลัย วิทยาเขตนครราชสีมาซึ่งในแต่ละปีการศึกษา เมื่อจัดการเรียนการสอนครบระยะเวลาที่กำหนดไว้ประมาณ ๑๖ สัปดาห์ต่อภาคเรียนตามความที่ทราบแล้วนั้น

ดังนั้น ภาคเรียนที่ ๑ ปีการศึกษา ๒๕๖๓ ได้เปิดการเรียนการสอนมาตั้งแต่วันที่ ๘ มิถุนายน ๒๕๖๓ เป็นต้น และจะสิ้นสุดการเรียนการสอนในวันอาทิตย์ที่ ๒๗ กันยายน พ.ศ. ๒๕๖๓ จึงได้กำหนดการสอบวัดผลปลายภาคเรียนที่ ๑ ปีการศึกษา ๒๕๖๓ ในระหว่างวันที่ ๑๗ - ๒๔ ตุลาคม พ.ศ. ๒๕๖๓ และ ดำเนินการสอบข้อสอบกลางในวันที่ ๑๙ - ๒๐ กันยายน พ.ศ. ๒๕๖๓ รวม ๙ วัน โดยมีวัตถุประสงค์ ดังนี้

๑. เพื่อใช้เป็นคู่มือการปฏิบัติหน้าที่ของบุคลากรในการกำกับห้องสอบให้เป็นไปตามระเบียบว่าด้วยการจัดการศึกษาระดับปริญญาตรี มหาวิทยาลัยมหาจุฬาลงกรณราชวิทยาลัย พุทธศักราช ๒๕๔๒

๒. เพื่อใช้เป็นกรอบการทำงานของคณะกรรมการแต่ละแผนกให้เป็นไปตามภาระงานที่กำหนดไว้ในคู่มือกำกับห้องสอบนี้

๓. เพื่อเป็นเอกสารว่าด้วยการประกาศสอบวัดผลปลายภาคเรียนที่ ๑ ปีการศึกษา ๒๕๖๓

๔. เพื่อเป็นเอกสารแสดงถึงมาตรฐานของการจัดการเรียนการสอนของมหาวิทยาลัยมหาจุฬาลงกรณราชวิทยาลัย วิทยาเขตนครราชสีมาเป็นไปตามเกณฑ์ประเมินคุณภาพการศึกษาภายใน (สกอ.)

อย่างไรก็ตาม คู่มือกำกับห้องสอบเล่มนี้ยังมีข้อและเนื้อหาบางประเด็นที่ไม่สมบูรณ์ คณะผู้จัดทำยินดีรับข้อเสนอแนะต่าง ๆ จากบุคลากรทุกท่าน เพื่อที่จะนำไปปรับปรุงการดำเนินการจัดทำเอกสารคู่มือกำกับห้องสอบในครั้งต่อไป

คณะผู้จัดทำ

๑ ตุลาคม ๒๕๖๓

## สารบัญ

| เรื่อง   | หน้า |
|--|------|
| <b>คำนำ</b>  | ๒    |
| <b>สารบัญ</b>  | ๓    |
| <b>ประกาศมหาวิทยาลัย</b>   | ๔    |
| เรื่อง การสอบวัดผลการศึกษา ภาคเรียนที่ ๑ ปีการศึกษา ๒๕๖๓   | ๔    |
| เรื่อง ปิดเรียนเพื่อเตรียมตัวสอบวัดผลการศึกษา ภาคเรียนที่ ๑ ปีการศึกษา ๒๕๖๓                              | ๕    |
| เรื่อง ข้อบังคับและการลงโทษนิสิตที่กระทำผิดระเบียบการสอบวัดผลการศึกษา                                    | ๖    |
| เรื่อง ให้นิสิตผู้เข้าสอบแสดงบัตรประจำตัวนิสิตและนุ่งหมวกให้ถูกต้องตามข้อบังคับมหาวิทยาลัย               | ๗    |
| <b>คำสั่งมหาวิทยาลัย</b>   | ๘    |
| เรื่อง แต่งตั้งคณะกรรมการตรวจมาตรฐานข้อสอบและประเมินผลการศึกษา   | ๘    |
| เรื่อง แต่งตั้งคณะกรรมการอำนวยความสะดวก กรรมการกลาง กรรมการกำกับห้องสอบ<br>กรรมการจร และกรรมการสวัสดิการ | ๙    |
| เรื่อง แต่งตั้งคณะกรรมการกำกับห้องสอบประจำวัน  | ๑๔   |
| <b>ประกาศมหาวิทยาลัย</b>   | ๑๗   |
| เรื่อง การสอบวัดผลการศึกษา ภาคเรียนที่ ๑ ปีการศึกษา ๒๕๖๓<br>-ตารางสอบ                                    | ๑๗   |
| เรื่อง แต่งตั้งคณะกรรมการกำกับข้อสอบกลางและกำกับห้องสอบข้อสอบกลาง  | ๔๒   |
| <b>ข้อปฏิบัติ</b>  |      |
| แนวปฏิบัติในการกำกับห้องสอบ  | ๔๔   |
| อำนาจหน้าที่ของกรรมการจร   | ๔๔   |
| อำนาจหน้าที่ของกรรมการสวัสดิการ  | ๔๔   |
| ข้อบกพร่องที่จะต้องสังวร   | ๔๕   |
| ใบแทนบัตรประจำตัวนิสิต   | ๔๖   |
| ใบยื่นคำร้องขออนุญาตเข้าห้องสอบ  | ๔๗   |
| บันทึกรายงานการปฏิบัติฝ่าฝืนข้อบังคับการสอบคณะผู้จัดทำคู่มือกำกับห้องสอบ                                 | ๔๘   |
| แผนผังห้องสอบ ภาคเรียนที่ ๑ ปีการศึกษา ๒๕๖๓  | ๔๙   |
| รายชื่อคณะกรรมการจัดทำคู่มือกำกับห้องสอบ ภาคเรียนที่ ๑ ปีการศึกษา ๒๕๖๓                                   | ๔๙   |



ประกาศมหาวิทยาลัย  
มหาวิทยาลัยมหาจุฬาลงกรณราชวิทยาลัย วิทยาเขตนครราชสีมา  
เรื่อง การสอบวัดผลการศึกษา ภาคเรียนที่ ๑ ปีการศึกษา ๒๕๖๓

---

ด้วยมหาวิทยาลัยมหาจุฬาลงกรณราชวิทยาลัย วิทยาเขตนครราชสีมา ได้เปิดดำเนินการการเรียนการสอน  
ในภาคเรียนที่ ๑ ปีการศึกษา ๒๕๖๓ ตั้งแต่วันจันทร์ที่ ๑๐ มิถุนายน ๒๕๖๓ และสิ้นสุดการเรียนการสอน ใน  
วันอาทิตย์ที่ ๒๗ กันยายน ๒๕๖๓ ตามความทราบแล้วนั้น

มหาวิทยาลัยมหาจุฬาลงกรณราชวิทยาลัย วิทยาเขตนครราชสีมา จึงได้กำหนดการสอบวัดผลปลายภาค  
เรียนที่ ๑ ปีการศึกษา ๒๕๖๓ ในระหว่างวันที่ ๑๗, ๑๘, ๑๙, ๒๐, ๒๑, ๒๒ และ ๒๔ ตุลาคม พ.ศ. ๒๕๖๓ และ  
ดำเนินการสอบข้อสอบกลางในวันที่ ๑๙ - ๒๐ กันยายน พ.ศ. ๒๕๖๓ รวม ๙ วัน เป็นต้นไป ณ  
มหาวิทยาลัยมหาจุฬาลงกรณราชวิทยาลัย วิทยาเขตนครราชสีมา

จึงประกาศมาเพื่อทราบโดยทั่วกัน

ประกาศ ณ วันที่ ๑ ตุลาคม พุทธศักราช ๒๕๖๓

(พระเทพสิมาภรณ์)

รองอธิการบดี วิทยาเขตนครราชสีมา



ประกาศมหาวิทยาลัย  
มหาวิทยาลัยมหจุฬาลงกรณราชวิทยาลัย วิทยาเขตนครราชสีมา  
เรื่อง ปิดเรียนเพื่อเตรียมตัวสอบวัดผลการศึกษา ภาคเรียนที่ ๑ ปีการศึกษา ๒๕๖๓

ด้วยมหาวิทยาลัยมหจุฬาลงกรณราชวิทยาลัย วิทยาเขตนครราชสีมา ได้เปิดดำเนินการการเรียนการสอนในภาคเรียนที่ ๑ ปีการศึกษา ๒๕๖๓ ตั้งแต่วันที่ ๘ มิถุนายน ๒๕๖๓ และสิ้นสุดการเรียนการสอนในวันที่ อาทิตย์ที่ ๒๗ กันยายน ๒๕๖๓ ตามความที่ทราบแล้วนั้น

ดังนั้น มหาวิทยาลัยมหจุฬาลงกรณราชวิทยาลัย วิทยาเขตนครราชสีมา จึงประกาศปิดเรียนในวันที่ ๕ - ๑๖ ตุลาคม ๒๕๖๓ รวม ๑๒ วัน เพื่อให้นิสิตได้เตรียมตัวให้พร้อมก่อนสอบวัดผลการศึกษาภาคเรียนที่ ๑ ปีการศึกษา ๒๕๖๓ และให้นิสิตเข้าสอบวัดผลการศึกษาภาคเรียนที่ ๑ ปีการศึกษา ๒๕๖๓ ในระหว่างวันที่ ๑๗, ๑๘, ๑๙, ๒๐, ๒๑, ๒๒ และ ๒๔ ตุลาคม พ.ศ. ๒๕๖๓ และ ดำเนินการสอบข้อสอบกลางในวันที่ ๑๙ - ๒๐ กันยายน พ.ศ. ๒๕๖๓ รวม ๙ วัน ตั้งแต่เวลา ๐๘.๐๐ น. โดยพร้อมเพรียงกัน

จึงประกาศมาเพื่อทราบโดยทั่วกัน

ประกาศ ณ วันที่ ๑ ตุลาคม พุทธศักราช ๒๕๖๓

(พระเทพสิมาภรณ์)

รองอธิการบดี วิทยาเขตนครราชสีมา



**ประกาศมหาวิทยาลัย**  
**มหาวิทยาลัยมหาจุฬาลงกรณราชวิทยาลัย วิทยาเขตนครราชสีมา**  
**เรื่อง ข้อบังคับและการลงโทษนิสิตที่กระทำผิดระเบียบการสอบวัดผลการศึกษา**

เพื่อให้การสอบวัดผลการศึกษาในชั้นบาลีอุตรมศึกษาดำเนินไปด้วยความเรียบร้อย จึงกำหนดข้อปฏิบัติในการสอบไว้ดังต่อไปนี้

๑. ห้ามเข้าห้องสอบก่อนได้รับอนุญาต
๒. ห้ามนำยาม เอกสาร และเครื่องมือสื่อสารทุกชนิด เข้าไปในห้องสอบ
๓. ห้ามพูดคุยกันในขณะสอบ
๔. ในขณะสอบต้องห่มผ้าให้เรียบร้อย
๕. เมื่อส่งใบตอบแล้ว ต้องออกจากห้องทันที
๖. ต้องเตรียมอุปกรณ์การสอบมาให้พร้อม ห้ามยิ้มกั้มในขณะสอบ
๗. เมื่อปรากฏว่านิสิตรูปใดฝ่าฝืนข้อปฏิบัตินี้ คณะกรรมการดำเนินการสอบ จักลงโทษตามข้อ ๖๑ แห่งข้อบังคับมหาวิทยาลัยมหาจุฬาลงกรณราชวิทยาลัย ว่าด้วยการศึกษาระดับปริญญาตรี พ.ศ. ๒๕๔๒ ดังต่อไปนี้

**ข้อ ๖๑.๑** ถ้าเป็นความผิดประเภททุจริต ให้ลงโทษนิสิตผู้กระทำผิด ดังต่อไปนี้

**๖๑.๑.๑** ให้นิสิตผู้นั้นได้ระดับ F ในรายวิชานั้น

**๖๑.๑.๒** ให้คณะกรรมการประจำคณะหรือคณะกรรมการประจำวิทยาลัยสงฆ์ ที่นิสิตผู้นั้นสังกัดอยู่ พิจารณาสั่งพักการศึกษาอย่างน้อย ๑ ภาคการศึกษา หรืออาจให้พ้นสภาพการเป็นนิสิตได้ ( หากปรากฏว่านิสิตรูปนั้นทุจริตในการสอบติดต่อกัน ๒ ครั้ง )

**ข้อ ๖๒.๒** ถ้าเป็นความผิดประเภหผิดระเบียบการสอบอย่างอื่นนอกเหนือจากข้อ ๖๑.๑ ให้คณะกรรมการประจำคณะหรือคณะกรรมการประจำวิทยาลัยสงฆ์ เป็นผู้พิจารณาลงโทษ ตามควรแก่กรณีความผิด แต่จะต้องไม่เกินกว่าที่ระบุไว้ในข้อ ๖๑.๑.๑

๘. หากปรากฏว่าอาจารย์หรือเจ้าหน้าที่ท่านใดปล่อยให้นิสิตทุจริตในการสอบ จักต้องได้รับการพิจารณาบทลงโทษทางวินัยด้วย

จึงประกาศมาเพื่อทราบโดยทั่วกัน

ประกาศ ณ วันที่ ๑ ตุลาคม พุทธศักราช ๒๕๖๓

(พระเทพสิมาภรณ์)

รองอธิการบดี วิทยาเขตนครราชสีมา



**ประกาศมหาวิทยาลัย**  
**มหาวิทยาลัยมหาจุฬาลงกรณราชวิทยาลัย วิทยาเขตนครราชสีมา**  
**เรื่อง ให้นิสิตผู้เข้าสอบแสดงบัตรประจำตัวนิสิตและนุ่งหม้อจีวรให้ถูกต้องตามข้อบังคับมหาวิทยาลัย**

เพื่อให้การสอบวัดผลการศึกษาในชั้นบาลีอุคตศึกษาดำเนินไปด้วยความเรียบร้อย และรัดกุมเป็นไปตามวัตถุประสงค์ของการวัดและประเมินผลการศึกษา มหาวิทยาลัยมหาจุฬาลงกรณราชวิทยาลัย วิทยาเขตนครราชสีมา จึงประกาศให้นิสิตผู้มีสิทธิ์สอบประจำภาคเรียนที่ ๑ ปีการศึกษา ๒๕๖๓ ปฏิบัติตามระเบียบและข้อบังคับ ของมหาวิทยาลัย ดังนี้

๑. นิสิตต้องนำบัตรประจำตัวนิสิต ซึ่งทางมหาวิทยาลัยมหาจุฬาลงกรณราชวิทยาลัย วิทยาเขตนครราชสีมา ออกให้มาแสดงต่อเจ้าหน้าที่กำกับห้องสอบทุกครั้งที่จะเข้าสอบในแต่ละรายวิชาที่กำหนดให้สอบตามตารางสอบ
๒. นิสิตที่ไม่ได้นำบัตรประจำตัวนิสิตมาแสดงในรายวิชาใด จะไม่ได้อนุญาตให้เข้าสอบ ในรายวิชานั้นและให้ถือว่าเป็นการสอบในรายวิชานั้น เว้นแต่ได้รับพิจารณาอนุมัติจากกรรมการอำนวยการเป็นกรณีพิเศษเท่านั้น และต้องเสียค่าทำใบแทนบัตรประจำตัวนิสิต ครั้งละ ๕๐ บาท และใบแทนบัตรประจำตัวนิสิตให้ใช้ได้เพียงหนึ่งวันเท่านั้น
๓. ให้นิสิตนุ่งหม้อจีวรรัดอกก่อนเข้าห้องสอบทุกครั้งหากไม่หม้อให้ถูกต้องตามข้อบังคับมหาวิทยาลัยจะไม่ได้รับอนุญาตให้เข้าสอบในรายวิชานั้น เว้นแต่ได้รับการพิจารณาอนุมัติจากกรรมการอำนวยการเป็นกรณีพิเศษเท่านั้น

จึงประกาศมาเพื่อทราบโดยทั่วกัน

ประกาศ ณ วันที่ ๑ ตุลาคม พุทธศักราช ๒๕๖๓

(พระเทพสิมามาภรณ์)

รองอธิการบดี วิทยาเขตนครราชสีมา



**คำสั่งมหาวิทยาลัย**  
**มหาวิทยาลัยมหาจุฬาลงกรณราชวิทยาลัย วิทยาเขตนครราชสีมา**  
**ที่ ๖๔ / ๒๕๖๓**  
**เรื่อง แต่งตั้งคณะกรรมการตรวจมาตรฐานข้อสอบและประเมินผลการสอบ**

เพื่อให้การดำเนินการตรวจมาตรฐานข้อสอบวัดผลปลายภาคเรียนที่ ๑ ปีการศึกษา ๒๕๖๓ ของมหาวิทยาลัยมหาจุฬาลงกรณราชวิทยาลัย วิทยาเขตนครราชสีมา เป็นไปด้วยความเรียบร้อย และบรรลุวัตถุประสงค์ของมหาวิทยาลัย

อาศัยอำนาจตามความในมาตรา ๓๐ แห่งพระราชบัญญัติมหาวิทยาลัยมหาจุฬาลงกรณราชวิทยาลัย พ.ศ. ๒๕๔๐ และ มติที่ประชุมคณะกรรมการประจำวิทยาลัยสงฆ์นครราชสีมา ครั้งที่ ๔ / ๒๕๖๓ เมื่อวันที่ ๘ กันยายน ๒๕๖๓ จึงแต่งตั้งคณะกรรมการตรวจมาตรฐานข้อสอบวัดผลปลายภาคเรียนที่ ๑ ปีการศึกษา ๒๕๖๓ ดังมีรายนามดังต่อไปนี้

- |  |                            |
|--|----------------------------|
| ๑. พระครูสังฆวาภิรักษ์, ผศ.ดร.         | ประธานกรรมการ              |
| ๒. พระมหาสุพร รกขิตธมโม, ผศ.ดร.        | รองประธาน                  |
| ๓. พระครูปริยัติธรรมมานุศาสน์          | รองประธาน                  |
| ๔. พระครูใบฎีกาหัสดี กิตตินนโท, ผศ.ดร. | กรรมการ                    |
| ๕. ผศ.ดร.พรเศรษฐิ วุฒิปัญญาอิสกุล      | กรรมการ                    |
| ๖. ดร.ประพันธ์ นีภระโทก                | กรรมการ                    |
| ๗. นายไพรัตน์ เอิบสำโรง                | กรรมการ                    |
| ๘. นายกิตติพัฒน์ สุวรรณสิริเมธี        | กรรมการ                    |
| ๙. พ.อ.สำราญ ก้านพลุกกลาง              | กรรมการผู้ทรงคุณวุฒิ       |
| ๑๐. นายพิชัย เรืองไพศาล                | กรรมการผู้ทรงคุณวุฒิ       |
| ๑๑. นายจักรทอง เบ้าจรรยา               | กรรมการผู้ทรงคุณวุฒิ       |
| ๑๒. ดร.เกรียงไกร พินยารัก              | กรรมการและเลขานุการ        |
| ๑๓. นายณัฐพนธ์ เบ้าคำ                  | กรรมการและผู้ช่วยเลขานุการ |
| ๑๔. พระสมุห์วีรชน อุตตโร               | กรรมการและผู้ช่วยเลขานุการ |
| ๑๕. นางสาวโสระยา งามเลิศ               | กรรมการและผู้ช่วยเลขานุการ |

มีอำนาจหน้าที่ในการพิจารณามาตรฐานข้อสอบ การสอบนอกตาราง และอื่น ๆ ตามที่เหมาะสม และ ขอให้ผู้ที่ได้รับการแต่งตั้งเป็นกรรมการตรวจมาตรฐานข้อสอบวัดผลปลายภาคเรียนที่ ๑ ปีการศึกษา ๒๕๖๓ ปฏิบัติหน้าที่ด้วยความเต็มกำลังความสามารถเพื่อความสำเร็จของงานตามนโยบายของมหาวิทยาลัย

ทั้งนี้ ตั้งแต่บัดนี้เป็นต้นไป

สั่ง ณ วันที่ ๑ ตุลาคม พุทธศักราช ๒๕๖๓

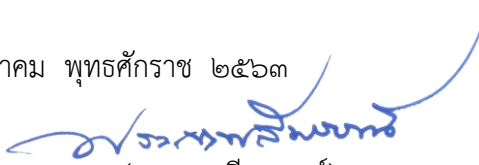
  
(พระเทพสีมาภรณ์)

รองอธิการบดี วิทยาเขตนครราชสีมา





**คำสั่งมหาวิทยาลัย**  
**มหาวิทยาลัยมหจุฬาลงกรณราชวิทยาลัย วิทยาเขตนครราชสีมา**  
**ที่ ๖๕ / ๒๕๖๓**  
**เรื่อง แต่งตั้งคณะกรรมการอำนวยการ กรรมการกลาง กรรมการกำกับห้องสอบ**  
**กรรมการจร และกรรมการสวัสดิการ**

\*\*\*\*\*

เพื่อให้การดำเนินการสอบวัดผลการศึกษา ภาคเรียนที่ ๑ ปีการศึกษา ๒๕๖๓ ของมหาวิทยาลัยมหจุฬาลงกรณราชวิทยาลัย วิทยาเขตนครราชสีมา คือ คณะพุทธศาสตร์ คณะมนุษยศาสตร์ คณะครุศาสตร์ และ คณะสังคมศาสตร์ ชั้นปีที่ ๑-๔ ( ภาคปกติและภาคเสาร์อาทิตย์ ) ซึ่งจัดสอบ ในระหว่างวันที่ ๑๗, ๑๘, ๑๙, ๒๐, ๒๑, ๒๒ และ ๒๔ ตุลาคม พ.ศ. ๒๕๖๓ และ ดำเนินการสอบข้อสอบกลางในวันที่ ๑๙ - ๒๐ กันยายน พ.ศ. ๒๕๖๓ รวม ๙ วัน ตั้งแต่เวลา ๐๘.๐๐ น. ดำเนินไปด้วยความเรียบร้อย จึงแต่งตั้งคณะกรรมการฝ่ายต่าง ๆ ดังนี้

**๑. กรรมการอำนวยการ**

มีหน้าที่อำนวยการให้ความสะดวกในการสอบให้เป็นไปด้วยความเรียบร้อยและมีอำนาจสั่งการ อนุมัติและ ยุติพฤติกรรมที่ไม่ถูกต้องและไม่ยุติธรรม ประกอบด้วย

|  |   |                       |
|--|---|-----------------------|
| ๑.๑. พระเทพสีมาภรณ์                      | รองอธิการบดีวิทยาเขตนครราชสีมา          | ประธาน                |
| ๑.๒. พระเมธีสุตาภรณ์, ผศ.ดร.             | ผู้ช่วยอธิการบดีฝ่ายบริหาร              | รองประธาน             |
| ๑.๓. พระครูศรีปริยัติวิสุทธิ, ดร.        | ผู้ช่วยอธิการบดีฝ่ายวิชาการ             | รองประธาน             |
| ๑.๔. พระครูสังวรวิริรักษ์, ผศ.ดร.        | ผู้อำนวยการวิทยาลัยสงฆ์นครราชสีมา       | รองประธาน             |
| ๑.๕. ผศ.ดร.ยุทธนา พูนเกิดมะเรียง         | ผู้ช่วยอธิการบดีฝ่ายกิจการทั่วไป        | กรรมการ               |
| ๑.๖. พระมหาสุพัทธ์ วชิราวุโธ, ผศ.ดร.     | ผู้ช่วยอธิการบดีฝ่ายกิจการนิสิต         | กรรมการ               |
| ๑.๗. พระมหาสุพร รกขิตธมโม, ผศ.ดร.        | ผู้อำนวยการสำนักวิชาการ                 | กรรมการ               |
| ๑.๘. นายคม ณีสูงเนิน                     | ผู้อำนวยการสำนักงานวิทยาเขตนครราชสีมา   | กรรมการ               |
| ๑.๙. พระครูใบฎีกาหัสดี กิตตินนโท, ผศ.ดร. | ประธานหลักสูตรสาขาวิชาพระพุทธศาสนา      | กรรมการ               |
| ๑.๑๐. ดร.ประพันธ์ นีกระโทก               | ประธานหลักสูตรสาขาวิชาภาษาอังกฤษ        | กรรมการ               |
| ๑.๑๑. พระครูปริยัติธรรมมานุศาสน์         | ประธานหลักสูตรสาขาวิชาการสอนภาษาไทย     | กรรมการ               |
| ๑.๑๒. ผศ.ดร.พรเศรษฐี วุฒิปัญญาอิสกุล     | ประธานหลักสูตรสาขาวิชารัฐศาสตร์         | กรรมการ               |
| ๑.๑๓. นายไพรัตน์ เอ็บคำโรง               | ประธานหลักสูตรสาขาวิชาการจัดการเชิงพุทธ | กรรมการ               |
| ๑.๑๔. นายกิตติพัฒน์ สุวรรณสิริเมธี       | ผู้อำนวยการส่วนสนับสนุนวิชาการ          | กรรมการ               |
| ๑.๑๕. พระครูปริยัติธรรมมานุศาสน์         | รก.ผู้อำนวยการสำนักงานวิทยาลัย          | กรรมการและเลขานุการ   |
| ๑.๑๖. ดร.เกรียงไกร พินยารัก              | อาจารย์ประจำหลักสูตร                    | กรรมการและผ.เลขานุการ |
| ๑.๑๗. พระสมุห์วีรชน อุตโตโร              | นักจัดการงานทั่วไป                      | กรรมการและผ.เลขานุการ |
| ๑.๑๘. นายณัฐพนธ์ เป้าคำ                  | นักจัดการงานทั่วไป                      | กรรมการและผ.เลขานุการ |
| ๑.๑๙. นางสาวไสรระยา งามเลิศ              | เจ้าหน้าที่ฝ่ายกิจการนิสิต              | กรรมการและผ.เลขานุการ |

## ๒. กรรมการกลาง

มีหน้าที่ในการรับข้อสอบเพื่อส่งให้เจ้าหน้าที่ถ่ายเอกสาร บรรจุข้อสอบ ตรวจสอบข้อสอบ ปิดซองข้อสอบ ส่งมอบข้อสอบให้แก่กรรมการและเจ้าหน้าที่ที่กำกับห้องสอบและอาจารย์ประจำวิชา และ รับผลการสอบส่งให้หัวหน้าสาขาวิชาต่อไป มีอำนาจสั่งการอนุมัติและยุติการพฤติกรรมที่ไม่ถูกต้อง ประกอบด้วย

|  |  |                            |
|--|--|----------------------------|
| ๒.๑. พระมหาสุพร รกชิตธมโม, ผศ.ดร.        | ผู้อำนวยการสำนักวิชาการ                  | ประธาน                     |
| ๒.๒. พระครูสังวรวิริรักษ์, ผศ.ดร.        | ผู้อำนวยการวิทยาลัยสงฆ์นครราชสีมา        | รองประธาน                  |
| ๒.๓. พระครูปริยัติธรรมมานุศาสตร์         | รก.ผู้อำนวยการสำนักงานวิทยาลัย           | กรรมการ                    |
| ๒.๔. พระครูใบฎีกาหัสดี กิตตินนโท, ผศ.ดร. | ประธานหลักสูตรสาขาวิชาพระพุทธศาสนา       | กรรมการ                    |
| ๒.๕. พระครูปริยัติธรรมมานุศาสตร์         | ประธานหลักสูตรสาขาวิชาหลักสูตรฯ          | กรรมการ                    |
| ๒.๖. ดร.ประพันธ์ นีกระโทก                | ประธานหลักสูตรสาขาวิชาภาษาอังกฤษ         | กรรมการ                    |
| ๒.๗. ผศ.ดร.พรเศรษฐี วุฒิปัญญาอิสกุล      | ประธานหลักสูตรสาขาวิชารัฐศาสตร์          | กรรมการ                    |
| ๒.๘ นายไพรัตน์ เอ็บสำอาง                 | ประธานหลักสูตรสาขาการจัดการเชิงพุทธ      | กรรมการ                    |
| ๒.๙ นางสาวเขมิกา ทองอารีกุล              | รองผู้อำนวยการสำนักงานวิทยาเขตนครราชสีมา | กรรมการ                    |
| ๒.๑๐. พระสมุห์วีรชน อุตโตโร              | นักจัดการงานทั่วไป                       | กรรมการ                    |
| ๒.๑๑. พระครูปลัดวินัย วชิรญาโณ           | นักจัดการงานทั่วไป                       | กรรมการ                    |
| ๒.๑๒. นายค่านวน ไทยอัฐวิถิ               | นักวิชาการศึกษา                          | กรรมการ                    |
| ๒.๑๓. นายวรนุช แบบนา                     | นักวิชาการโสตทัศนศึกษา                   | กรรมการ                    |
| ๒.๑๔. นางสาวนันทพร ดิษกิง                | นักวิชาการศึกษา                          | กรรมการ                    |
| ๒.๑๕. นางสาวสุวลี คงเพชรพะเนา            | นักวิชาการการเงินและบัญชี                | กรรมการ                    |
| ๒.๑๖. นางสาวฉัตรสุดา มุ่งเขตกลาง         | นักวิชาการการเงินและบัญชี                | กรรมการ                    |
| ๒.๑๗. นายธนกิจ ณีสูงเนิน                 | นักทรัพยากรบุคคล                         | กรรมการ                    |
| ๒.๑๘. ดร.เกรียงไกร พินยารัก              | อาจารย์ประจำหลักสูตร                     | กรรมการ                    |
| ๒.๑๙. นายณัฐพันธ์ เบ้าคำ                 | นักจัดการงานทั่วไป                       | กรรมการ                    |
| ๒.๒๐. ดร.เบญจมาศ สุวรรณวงศ์              | อาจารย์ประจำหลักสูตร                     | กรรมการ                    |
| ๒.๒๑. นายวิฑูรย์ เพ็ชรวิชัยกุล           | พนักงานขับรถ                             | กรรมการ                    |
| ๒.๒๒. นางสาวไสรระยา งามเลิศ              | เจ้าหน้าที่ฝ่ายกิจการนิสิต               | กรรมการ                    |
| ๒.๒๓. นายกิตติพัฒน์ สุวรรณสิริเมธี       | ผู้อำนวยการส่วนสนับสนุนวิชาการ           | กรรมการและเลขานุการ        |
| ๒.๒๔. นางวาสนา เก่าว์พุดซา               | บรรณารักษ์                               | กรรมการและผู้ช่วยเลขานุการ |
| ๒.๒๕. นางสาวศิริพร หาญพิชัย              | บรรณารักษ์                               | กรรมการและผู้ช่วยเลขานุการ |
| ๒.๒๖. นางสาวเบญจวรรณ เทียนขุนทด          | นักวิชาการการเงินและบัญชี                | กรรมการและผู้ช่วยเลขานุการ |

## ๓. กรรมการกำกับห้องสอบ

มีหน้าที่ในการกำกับห้องสอบตามที่ได้รับมอบหมายให้เป็นไปด้วยความเรียบร้อยและยุติพฤติกรรมที่ทุจริต การสอบในรายวิชานั้น ๆ บันทึกข้อบกพร่องของข้อสอบและการสอบของนิสิต ยุติการพฤติกรรมที่ไม่ถูกต้องในการสอบของนิสิตในขณะสอบ และ รายงานพฤติกรรมที่ไม่ถูกต้องต่อคณะกรรมการกลาง ประกอบด้วย

|  |                                      |
|--|--------------------------------------|
| ๓.๑ พระครูใบฎีกาหัสดี กิตตินนโท, ผศ.ดร.  | ๓.๒๐ พระมหาสุพัทธ์ วชิราวุโธ, ผศ.ดร. |
| ๓.๒ พระมหาปัญญาวรรวัฒน์ สิริภทโท, ผศ.ดร. | ๓.๒๑ พระครูปริยัติธรรมมานุศาสตร์     |
| ๓.๓ ดร.สิริภพ สนวนคง*                    | ๓.๒๒ พระสมุห์ธงชัย สุนทรธาดาโร       |

- ๓.๔ พระครูปลัดนายแก้วรัตน์, ดร.  
 ๓.๕ นายอัมพร เจือจันทร์  
 ๓.๖ นางสาวณัฏฐกานต์ หงส์กุลเศรษฐ์\*  
 ๓.๗ ดร.ประพันธ์ นีภกรระโทก  
 ๓.๘ พระยุกฤษณา อธิจิตโต, ผศ.ดร.  
 ๓.๙ ผศ.ดร.พรเศรษฐี วุฒิปัญญาอิสกุล  
 ๓.๑๐ ผศ.ดร.เสฐียร ทังทองมะดัน  
 ๓.๑๑ ดร.เบญจมาศ สุวรรณวงศ์\*  
 ๓.๑๒ ดร.เสรี ศรีงาม  
 ๓.๑๓ ดร.เกรียงไกร พินยารัก  
 ๓.๑๔ พระอธิการสิทธิศักดิ์ ธรรมทายาโท,ดร.\*  
 ๓.๑๕ นางศิริพร หาญพิชัย  
 ๓.๑๖ ดร.ศุภณัฐ เจริญสุข  
 ๓.๑๗ ดร.มนัสพล ยังกะเล\*  
 ๓.๑๘ นายธนกิจ นิสูงเนิน  
 ๓.๑๙. พระชรินทร์ ธีรวโร  
 ๓.๒๓ นายเฉลิม เขื่อนทองกลาง  
 ๓.๒๔ รศ.ดร.สุรพงษ์ คงสัตย์  
 ๓.๒๕ นายพิพัฒน์ภาสัน บัญเทียน  
 ๓.๒๖ ผศ.ดร.วินัย ภูมิสุข  
 ๓.๒๗ พระครูปลัดนิเวศ ชินวโร,ดร.  
 ๓.๒๘ ผศ.ดร.ยุกฤษณา พูนเกิดมะเรียง  
 ๓.๒๙ นายจำนงค์ ปุพาลา  
 ๓.๓๐ พระครูวิริยธรรมานุศาสน์, ดร.  
 ๓.๓๑ นายธนเดช เอื้อศรี  
 ๓.๓๒ พระสมุห์วีรชน อุตโตโร  
 ๓.๓๓ นายณัฐพนธ์ เบ้าคำ  
 ๓.๓๔ พระครูปลัดวินัย วชิรญาโณ  
 ๓.๓๕ นายไพรัตน์ เอิบสำโรง\*  
 ๓.๓๖ พระครูอัครศีลวิสุทธิ\*  
 ๓.๓๗ พระครูภัทรจิตตาภรณ์, ดร.\*  
 ๓.๓๘ ผศ.ดร.พิชิต ปุริมาต  
 ๓.๓๙ นางสาวโสระยา งามเลิศ  
 ๓.๔๐ ดร.ไพวรรณ ปุริมาต\*  
 ๓.๔๑ นายชุตินันท์ วงษ์อมรวิทย์\*  
 ๓.๔๒ พระอินทร์นุช สุวรรณโณ\*  
 ๓.๔๓ นายวรรณุช แบบนา  
 ๓.๔๔ ดร.เบญญาภา จิตมั่นคงภักดี\*  
 ๓.๔๕ นายคำนวน ไทยอัฐวิถิ

หมายเหตุ - \* อาจารย์ประจำหลักสูตร

#### ๔. กรรมการจร

มีหน้าที่สอดส่องดูแลการปฏิบัติหน้าที่ของกรรมการกำกับห้องสอบในการคุมห้องสอบในรายวิชานั้น ๆ และ พกติดกรรมการสอบของนิสิตที่ไม่เหมาะสม ติดต่อประสานงานระหว่างกรรมการกำกับห้องสอบกับกรรมการกลาง เพื่อให้การสอบดำเนินไปด้วยความเรียบร้อยตามวัตถุประสงค์ของการสอบวัดผลปลายเรียนที่ ๑ ปีการศึกษา ๒๕๖๓ ยุติการพฤติกรรมที่ไม่ถูกต้องในการสอบของนิสิตในขณะสอบ และ รายงานพฤติกรรมที่ไม่ถูกต้องต่อคณะกรรมการกลาง และตามนโยบายของมหาวิทยาลัย ประกอบด้วย

- |                                     |                                   |
|-------------------------------------|-----------------------------------|
| ๔.๑ พระเทพสีมาภรณ์                  | รองอธิการบดี วิทยาเขตนครราชสีมา   |
| ๔.๒ พระเมธีสุตภรณ์, ผศ.ดร.          | ผู้ช่วยอธิการบดีฝ่ายบริหาร        |
| ๔.๓ พระครูศรีปริยัติวิสุทธิ, ดร.    | ผู้ช่วยอธิการบดีฝ่ายวิชาการ       |
| ๔.๔ พระมหาสุพัทธ์ วชิราวุโร, ผศ.ดร. | ผู้ช่วยอธิการบดีฝ่ายกิจการนิสิต   |
| ๔.๕ พระครูสังวรภาภิกษ, ผศ.ดร.       | ผู้อำนวยการวิทยาลัยสงฆ์นครราชสีมา |

|  |  |
|--|--|
| ๔.๖ พระมหาสุพร รกขิตธมฺโม, ผศ.ดร.        | ผู้อำนวยการสำนักวิชาการ                  |
| ๔.๗ พระครูปริยัติธรรมมานุศาสน์           | รก.ผู้อำนวยการสำนักงานวิทยาลัย           |
| ๔.๘ นายคม ณีสูงเนิน                      | ผู้อำนวยการสำนักงานวิทยาเขตนครราชสีมา    |
| ๔.๙ พระครูใบฎีกาหัสดี กิตตินนฺโท, ผศ.ดร. | ประธานหลักสูตรสาขาวิชาพระพุทธศาสนา       |
| ๔.๑๐ ผศ.ดร.ยุทธนา พุนเกิดมะเรียง         | ผู้ช่วยอธิการบดีฝ่ายกิจการทั่วไป         |
| ๔.๑๑ นางสาวเขมิกา ทองอารีกุล             | รองผู้อำนวยการสำนักงานวิทยาเขตนครราชสีมา |
| ๔.๑๒ ดร.ศุภณัฐ เจริญสุข                  | ผู้อำนวยการส่วนงานบริหาร                 |
| ๔.๑๓ พระครูวิริยธรรมมานุศาสน์, ดร.       | อาจารย์ประจำ                             |

### ๕. กรรมการจัดสถานที่สอบ

มีหน้าที่ในการเตรียมสถานที่สอบ และ ดำเนินการทำความสะอาดห้องสอบ จัดห้องสอบ และ ประสานงานกับ สาขาวิชา เพื่อตรวจสอบจำนวนนิสิต และ โต๊ะเก้าอี้ในห้องสอบมีจำนวนครบตามจำนวนนิสิตผู้เข้าสอบตามวันเวลาที่ กำหนดในตารางสอบวัดผลปลายภาคเรียนที่ ๑ ปีการศึกษา ๒๕๖๓ และ ดำเนินการเปิดและปิดห้องสอบให้เรียบร้อย ประกอบด้วย

|  |   |                       |
|--|---|-----------------------|
| ๕.๑ ผศ.ดร.ยุทธนา พุนเกิดมะเรียง          | ผู้ช่วยอธิการบดีฝ่ายกิจการทั่วไป        | ประธาน                |
| ๕.๒ ผศ.ดร.พรเศรษฐี วุฒิปัญญาอิสกุล       | ประธานหลักสูตรสาขาวิชารัฐศาสตร์         | รองประธาน             |
| ๕.๓ นายอัมพร เจือจันทร์                  | ประธานหลักสูตรสาขาวิชาการสอนภาษาไทย     | กรรมการ               |
| ๕.๔ ดร.ประพันธ์ นีกระโทก                 | ประธานหลักสูตรสาขาวิชาภาษาอังกฤษ        | กรรมการ               |
| ๕.๕ พระครูใบฎีกาหัสดี กิตตินนฺโท, ผศ.ดร. | ประธานหลักสูตรสาขาวิชาพระพุทธศาสนา      | กรรมการ               |
| ๕.๖ นายไพรัตน์ เอิบสำโรง                 | ประธานหลักสูตรสาขาวิชาการจัดการเชิงพุทธ | กรรมการ               |
| ๕.๗ นายคำนวน ไทยอัฐวิถิ                  | นักวิชาการศึกษา                         | กรรมการ               |
| ๕.๘ นายณัฐพนธ์ เป้าคำ                    | นักจัดการงานทั่วไป                      | กรรมการ               |
| ๕.๙ นายวรนุช แบบนา                       | นักวิชาการโสตทัศนศึกษา                  | กรรมการ               |
| ๕.๑๐ พระสมุห์วีรชน อุตตโร                | นักจัดการงานทั่วไป                      | กรรมการ               |
| ๕.๑๑ คณะกรรมการองค์การนิสิต              |   | กรรมการ               |
| ๕.๑๒ นายธนกิจ ณีสูงเนิน                  | นักทรัพยากรบุคคล                        | กรรมการ               |
| ๕.๑๓ นางชิต อ้นมะเรียง                   | พนักงานทำความสะอาด                      | กรรมการ               |
| ๕.๑๔ นางสาววย กรองมะเรียง                | พนักงานทำความสะอาด                      | กรรมการ               |
| ๕.๑๕ นางสาวณัฐธิดา ชุ่มมะเรียง           | พนักงานทำความสะอาด                      | กรรมการ               |
| ๕.๑๖ นางสาวสำรวย รามมะเรียง              | พนักงานทำความสะอาด                      | กรรมการ               |
| ๕.๑๗ นางสาววราพร นวนมะเรียง              | พนักงานทำความสะอาด                      | กรรมการ               |
| ๕.๑๘ นายกัมพล ฉันทะโป๊ะ                  | นักการภารโรง                            | กรรมการ               |
| ๕.๑๙ นายวิฑูรย์ เพียรวิชัยกุล            | พนักงานขับรถ                            | กรรมการ               |
| ๕.๒๐ ดร.มนัสพล ยิ่งทะเล                  | อาจารย์ประจำหลักสูตร                    | กรรมการ               |
| ๕.๒๑ นายชุตินนท์ วงษ์อมรวิทย์            | อาจารย์ประจำหลักสูตร                    | กรรมการ               |
| ๕.๒๒ พระครูปริยัติธรรมมานุศาสน์          | รก.ผู้อำนวยการสำนักงานวิทยาลัย          | กรรมการและเลขานุการ   |
| ๕.๒๓ ดร.เกรียงไกร พินยารัก               | อาจารย์ประจำหลักสูตร                    | กรรมการและผ.เลขานุการ |
| ๕.๒๔ นางสาวไสรระยา งามเลิศ               | เจ้าหน้าที่ฝ่ายกิจการนิสิต              | กรรมการและผ.เลขานุการ |

## ๖. กรรมการสวัสดิการ

มีหน้าที่ในการดำเนินการจัดหางบประมาณเพื่อจัดเตรียมอุปกรณ์ เครื่องดื่มและอาหารไว้อำนวยความสะดวกและบริการคณะกรรมการทุกฝ่ายในช่วงเวลาก่อนและหลังที่มีการสอบวัดผลปลายภาคเรียนที่ ๑ ปีการศึกษา ๒๕๖๓ ตั้งแต่การตรวจมาตรฐานข้อสอบ การจัดทำข้อสอบ การทำความสะอาดห้องสอบ การจัดห้องและสถานที่สอบ และในช่วงการดำเนินการสอบข้อสอบกลางเพื่อให้บรรลุวัตถุประสงค์ของมหาวิทยาลัย ประกอบด้วย

|                                   |  |                       |
|-----------------------------------|--|-----------------------|
| ๖.๑. พระเทพสีมาภรณ์               | รองอธิการบดี วิทยาเขตนครราชสีมา          | ที่ปรึกษา             |
| ๖.๒. พระเมธีสุตภรณ์, ผศ.ดร.       | ผู้ช่วยอธิการบดีฝ่ายบริหาร               | ประธาน                |
| ๖.๒. พระครูสังฆวารรักษ์, ผศ.ดร.   | ผู้อำนวยการวิทยาลัยสงฆ์นครราชสีมา        | รองประธาน             |
| ๖.๓. พระมหาสุพร รกขิตธมโม, ผศ.ดร. | ผู้อำนวยการสำนักงานวิชาการ               | กรรมการ               |
| ๖.๔. นายคม ณีสูงเนิน              | ผู้อำนวยการสำนักงานวิทยาเขตนครราชสีมา    | กรรมการ               |
| ๖.๕ ดร.ศุภณัฐ เจริญสุข            | ผู้อำนวยการส่วนงานบริหาร                 | กรรมการ               |
| ๖.๖. นางทัศนันท์ ภูมิสุข          | ผู้อำนวยการส่วนคลังและทรัพย์สิน          | กรรมการ               |
| ๖.๗. นางสาวเขมิกา ทองอารีกุล      | รองผู้อำนวยการสำนักงานวิทยาเขตนครราชสีมา | กรรมการ               |
| ๖.๘. นางสาวฉัตรสุดา มุ่งเขตกลาง   | นักวิชาการการเงินและบัญชี                | กรรมการ               |
| ๖.๙. นายวีระศักดิ์ ตะโลกกลาง      | นักจัดการงานทั่วไป                       | กรรมการ               |
| ๖.๘ นางชิต อ้นมะเร็ง              | พนักงานทำความสะอาด                       | กรรมการ               |
| ๖.๙ นางสาวรวย กรองมะเร็ง          | พนักงานทำความสะอาด                       | กรรมการ               |
| ๖.๑๐ นางสาวณัฐธิดา ชุ่มมะเร็ง     | พนักงานทำความสะอาด                       | กรรมการ               |
| ๖.๑๑ นางสาวสำรวย รามมะเร็ง        | พนักงานทำความสะอาด                       | กรรมการ               |
| ๖.๑๒ นางสาววราพร นวนมะเร็ง        | พนักงานทำความสะอาด                       | กรรมการ               |
| ๖.๑๓. นายธนกิจ ณีสูงเนิน          | นักทรัพยากรบุคคล                         | กรรมการ               |
| ๖.๑๔ อาจารย์พิเศษ                 |  | กรรมการ               |
| ๖.๑๕ พระครูปลัดวินัย วชิรญาโณ     | นักการจัดการทั่วไป                       | กรรมการและเลขานุการ   |
| ๖.๑๖ นางสาวสุวลี คงเพชรพะเนา      | นักวิชาการการเงินและบัญชี                | กรรมการและผ.เลขานุการ |
| ๖.๑๗ นางศิริพร หาญพิชัย           | บรรณารักษ์                               | กรรมการและผ.เลขานุการ |

ทั้งนี้ ตั้งแต่บัดนี้เป็นต้นไป

สั่ง ณ วันที่ ๑ ตุลาคม พุทธศักราช ๒๕๖๓

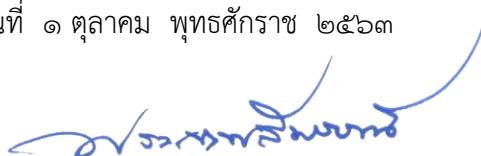

(พระเทพสีมาภรณ์)

รองอธิการบดี วิทยาเขตนครราชสีมา



**คำสั่งมหาวิทยาลัย**  
**มหาวิทยาลัยมหาจุฬาลงกรณราชวิทยาลัย วิทยาเขตนครราชสีมา**  
**ที่ ๖๖ / ๒๕๖๓**  
**เรื่อง แต่งตั้งคณะกรรมการกำกับห้องสอบประจำวัน**

เพื่อให้การดำเนินการสอบวัดผลการศึกษา ภาคเรียนที่ ๑ ปีการศึกษา ๒๕๖๓ ของมหาวิทยาลัยมหาจุฬาลงกรณราชวิทยาลัย วิทยาเขตนครราชสีมา ของคณะพุทธศาสตร์ คณะมนุษยศาสตร์ คณะครุศาสตร์ และ คณะสังคมศาสตร์ ชั้นปีที่ ๑-๔ ภาคปกติและคุณหัสถ์ ซึ่งจัดระหว่างวันที่ ๑๗ - ๒๔ ตุลาคม พ.ศ. ๒๕๖๓ และดำเนินการสอบข้อสอบกลางในวันที่ ๑๙ - ๒๐ กันยายน พ.ศ. ๒๕๖๓ รวม ๙ วัน ตั้งแต่เวลา ๐๘.๐๐ น. เป็นต้นไป เพื่อให้การสอบปลายภาค เรียนที่ ๑ ปีการศึกษา ๒๕๖๓ ดำเนินไปด้วยความเรียบร้อย

อาศัยอำนาจตามความในมาตรา ๓๐ แห่งพระราชบัญญัติมหาวิทยาลัยมหาจุฬาลงกรณราชวิทยาลัย พ.ศ. ๒๕๔๐ และ มติที่ประชุมคณะกรรมการประจำวิทยาลัยสงฆ์นครราชสีมา ครั้งที่ ๔/๒๕๖๓ วันที่ ๘ กันยายน ๒๕๖๓ จึงแต่งตั้งคณะกรรมการกำกับห้องสอบประจำวันตามตารางวันสอบ ดังนี้

| ที่                                    | คณะ / ชั้นปี   | ห้องสอบ | วันที่สอบ/คณะกรรมการกำกับห้องสอบ                    |                               |   |                               |
|--|--|---------|---|-------------------------------|---|-------------------------------|
|  |  |         | ๑๙ ต.ค. ๖๓  | ๒๐ ต.ค. ๖๓                    | ๒๑ ต.ค. ๖๓  | ๒๒ ต.ค. ๖๓                    |
| <b>ห้องสอบ สำหรับบรรพชิต (ภาคปกติ)</b> |  |         |   |                               |   |                               |
| ๑                                      | คณะพุทธศาสตร์ ปี ๑<br>คณะครุศาสตร์ ปี ๑<br>คณะมนุษยศาสตร์ ปี ๑ | A 107   | อ.ชุตินันท์/พระครู<br>วิริยธรรมานุศาสตร์<br>,ดร.    | ผศ.ดร.พระเชษฐี/<br>อ.ธนเดช    | อ.ชุตินันท์/พระครูวิ<br>ริยธรรมานุศาสตร์<br>,ดร.    | ผศ.ดร.พระเชษฐี/<br>อ.ธนเดช    |
| ๒                                      | คณะพุทธศาสตร์ ปี ๒<br>คณะครุศาสตร์ ปี ๒<br>คณะมนุษยศาสตร์ ปี ๒ | A 108   | ผศ.ดร.พิชิต/<br>พระสมุห์วีรชน                       | พระอินทร์นุช/<br>ผศ.ดร.วินัย  | ผศ.ดร.พิชิต/<br>พระสมุห์วีรชน                       | พระอินทร์นุช/<br>ผศ.ดร.วินัย  |
| ๓                                      | คณะครุศาสตร์ ปี ๓  | A 306   | ดร.ไพวรรณ   | อ.ณัฐกานต์                    | ดร.ไพวรรณ   | อ.ณัฐกานต์                    |
| ๔                                      | คณะครุศาสตร์ ปี ๔  | A 307   | ผศ.ดร.พระยุพธนา                                     | ดร.สิริภาพ                    | ผศ.ดร.พระยุพธนา                                     | ดร.สิริภาพ                    |
| ๔                                      | คณะพุทธศาสตร์ ปี ๓   | A 409   | ผศ.ดร.เสฐียร  | ดร.เบญจมาศ                    | ผศ.ดร.เสฐียร  | ดร.เบญจมาศ                    |
| ๕                                      | คณะพุทธศาสตร์ ปี ๔   | A 411   | ดร.พระครูปลัดนิ<br>เวช/ผศ.ดร.พระ<br>มหาปัญญาวรวัฒน์ | ผศ.ดร.ยุพธนา/<br>ดร.เกรียงไกร | ดร.พระครูปลัดนิ<br>เวช/ผศ.ดร.พระ<br>มหาปัญญาวรวัฒน์ | ผศ.ดร.ยุพธนา/<br>ดร.เกรียงไกร |
| ๖                                      | คณะมนุษยศาสตร์ ปี ๓  | A 403   | อ.ไพรัตน์   | พระสมุห์ธงชัย                 | อ.ไพรัตน์   | พระสมุห์ธงชัย                 |
| ๗                                      | คณะมนุษยศาสตร์ ปี ๔  | A 404   | ดร.มนัสพล   | พระครูอัครศีลวิสุทธิ          | ดร.มนัสพล   | พระครูอัครศีลวิสุทธิ          |
| ๘                                      | คณะสังคมศาสตร์<br>-รัฐศาสตร์ ปี ๓                              | A 502   | ดร.พระอธิการสิทธิ<br>ศักดิ์                         | รศ.ดร.สุรพงษ์                 | ดร.พระอธิการสิทธิ<br>ศักดิ์                         | รศ.ดร.สุรพงษ์                 |
| ๙                                      | คณะสังคมศาสตร์<br>-การจัดการเชิงพุทธ ปี ๓                      | A 508   | พระครูภัทรจิตตา<br>ภรณ์,ดร.                         | พระชรินทร์                    | พระครูภัทรจิตตา<br>ภรณ์,ดร.                         | พระชรินทร์                    |
| ๘                                      | คณะสังคมศาสตร์<br>-รัฐศาสตร์ ปี ๔                              | A 503   | ดร.ประพันธ์   | อ.พิพัฒน์ภาสน์                | ดร.ประพันธ์   | อ.พิพัฒน์ภาสน์                |

|  |  |                |                             |                                |                             |                                |
|--|--|----------------|-----------------------------|--------------------------------|-----------------------------|--------------------------------|
| ๙  | คณะสังคมศาสตร์<br>-การจัดการเชิงพุทธ ปี ๔                          | A 505          | ดร.เสรี/ อ.จำนงค์           | อ.อัมพร                        | ดร.เสรี/ อ.จำนงค์           | อ.อัมพร                        |
| ๑๐   | คณะสังคมศาสตร์<br>-รัฐศาสตร์ ปี ๑<br>-การจัดการเชิงพุทธ ปี ๑       | B 406          | ดร.เบญญาภา                  | พระครูปริยัติธรรมมานุ<br>ศาสน์ | ดร.เบญญาภา                  | พระครูปริยัติธรรมมานุ<br>ศาสน์ |
| ๑๑   | คณะสังคมศาสตร์<br>-รัฐศาสตร์ ปี ๒<br>-การจัดการเชิงพุทธ ปี ๒       | B 405          | ผศ.ดร.พระมหา<br>สุพัทธ์     | ผศ.ดร.พระครูใบฎีกา<br>หัสดี    | ผศ.ดร.พระมหา<br>สุพัทธ์     | ผศ.ดร.พระครูใบฎีกา<br>หัสดี    |
| <b>ห้องสอบ สำหรับคฤหัสถ์ (เสาร์-อาทิตย์)</b> |  |                |                             |                                |                             |                                |
| <b>ที่</b>                                   | <b>คณะ / ชั้นปี</b>  | <b>ห้องสอบ</b> | <b>๑๗ ต.ค. ๖๓</b>           | <b>๑๘ ต.ค. ๖๓</b>              | <b>๒๔ ต.ค. ๖๓</b>           |                                |
| ๑๒   | คณะมนุษยศาสตร์ ปี ๑  | A 402          | ผศ.ดร.พิชิต                 | อ.ณัฐกานต์                     | ผศ.ดร.พิชิต                 |                                |
| ๑๓   | คณะมนุษยศาสตร์ ปี ๒  | A 404          | ดร.เสรี                     | พระอินทร์นุช                   | ดร.เสรี                     |                                |
| ๑๔   | คณะมนุษยศาสตร์ ปี ๓  | A 403          | ดร.ไพวรรณ                   | ผศ.ดร.พรเศรษฐี                 | ดร.ไพวรรณ                   |                                |
| ๑๕   | คณะมนุษยศาสตร์ ปี ๔  | A 401          | อ.ชุตินันท์                 | อ.ธนเดช                        | อ.ชุตินันท์                 |                                |
| ๑๖   | คณะสังคมศาสตร์<br>-รัฐศาสตร์ ปี ๑                                  | B 405          | ดร.พระอธิการสิทธิ<br>ศักดิ์ | ดร.เบญญาภา                     | ดร.พระอธิการสิทธิ<br>ศักดิ์ |                                |
| ๑๗   | คณะสังคมศาสตร์<br>-รัฐศาสตร์ ปี ๒                                  | B 406          | พระชรันตร์                  | พระครูอัครศีลวิสุทธิ           | พระชรันตร์                  |                                |
| ๑๘   | คณะสังคมศาสตร์<br>-รัฐศาสตร์ ปี ๓                                  | A 502          | รศ.ดร.สุรพงษ์               | พระครูภัทรจิตตา<br>ภรณ์,ดร.    | รศ.ดร.สุรพงษ์               |                                |
| ๑๙   | คณะสังคมศาสตร์<br>-รัฐศาสตร์ ปี ๔                                  | A 503          | ผศ.ดร.พระยุธธนา             | พระชรันตร์ดร.<br>ประพันธ์      | ผศ.ดร.พระยุธธนา             |                                |
| <b>ห้องสอบ สำหรับคฤหัสถ์ เทียบโอน</b>        |  |                |                             |                                |                             |                                |
| <b>ที่</b>                                   | <b>คณะ / ชั้นปี</b>  | <b>ห้องสอบ</b> | <b>๑๗ ต.ค. ๖๓</b>           | <b>๑๘ ต.ค. ๖๓</b>              |                             |                                |
| ๒๐   | คณะสังคมศาสตร์<br>-รัฐศาสตร์ ปี ๑<br>-รัฐศาสตร์ ปี ๒<br>(เทียบโอน) | B 403          | ผศ.ดร.ยุธธนา                | ดร.เกรียงไกร                   |                             |                                |
| ๒๑   | คณะมนุษยศาสตร์ ปี ๑<br>(เทียบโอน)                                  | A 404          | ผศ.ดร.พระมหา<br>ปัญญาวัฒน์  | นางสาวไสรยา                    |                             |                                |

ทั้งนี้ ตั้งแต่บัดนี้เป็นต้นไป

สั่ง ณ วันที่ ๑ ตุลาคม พุทธศักราช ๒๕๖๓



(พระเทพสีมาภรณ์)

รองอธิการบดี วิทยาเขตนครราชสีมา

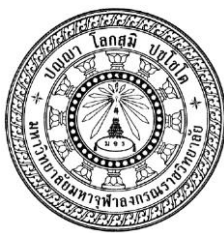

ประกาศมหาวิทยาลัย

มหาวิทยาลัยมหาจุฬาลงกรณราชวิทยาลัย วิทยาเขตนครราชสีมา  
เรื่อง การสอบวัดผลการศึกษา ภาคเรียนที่ ๑ ปีการศึกษา ๒๕๖๓

\*\*\*\*\*

ตามที่มหาวิทยาลัยมหาจุฬาลงกรณราชวิทยาลัย วิทยาเขตนครราชสีมา ได้เปิดดำเนินการเรียนการสอน  
ในภาคเรียนที่ ๑ ปีการศึกษา ๒๕๖๓ ตั้งแต่วันจันทร์ที่ ๘ มิถุนายน พ.ศ. ๒๕๖๓ และสิ้นสุดการเรียนการสอน  
ในวันอาทิตย์ที่ ๒๗ กันยายน พ.ศ. ๒๕๖๓ ตามความทราบแล้วนั้น

ดังนั้น มหาวิทยาลัยฯ วิทยาเขตนครราชสีมา จึงกำหนดสอบวัดผลการศึกษา ภาคเรียนที่ ๑ ปีการศึกษา  
๒๕๖๓ ระหว่างวันที่ ๑๗ - ๒๔ ตุลาคม พ.ศ. ๒๕๖๓ และ ดำเนินการสอบข้อสอบกลางในวันที่ ๑๙ - ๒๐  
กันยายน พ.ศ. ๒๕๖๓ รวม ๙ วัน ตั้งแต่เวลา ๐๘.๐๐ น. ตามตารางสอบ ดังนี้

ตารางสอบชั้นปีที่ ๑

( ทุกคณะ - ภาคปกติ/พระสังฆาธิการ) (B 406 รัฐศาสตร์/เชิงพุทธ) (A 107 พุทธ/ครู/มนุษย์)

| วัน เดือน ปี | รายวิชา  | อาจารย์บรรยาย                          | เวลาสอบ     | หมายเหตุ    |
|--------------|--|--|-------------|-------------|
| ๑๙ ต.ค. ๖๓   | ธรรมนิเทศ (ครู)  | พระครูปริยัติธรรมมานุศาสน์             | ๐๙.๐๐-๑๑.๐๐ | สอบออนไลน์  |
|              | ธรรมะภาคปฏิบัติ ๑<br>(รัฐศาสตร์/เชิงพุทธ)                | ผศ.ดร.พิชิต ปุริมาต                    |             |             |
|              | ธรรมะภาคปฏิบัติ ๑<br>(พุทธ/ มนุษย์)                      | พระครูใบฎีกาหัสดี กิตตินนโท,<br>ผศ.ดร. | ๑๓.๐๐-๑๕.๐๐ |             |
|              | เทคนิคการศึกษา<br>ระดับอุดมศึกษา (ครู)                   | อ.พิพัฒน์ภาสน์ บุญเทียน                |             |             |
|              | ความรู้เบื้องต้นทางการ<br>จัดการ (เชิงพุทธ)              | อ.ไพรัตน์ เอ็บสำโรง                    |             |             |
|              | ทฤษฎีองค์การและการ<br>จัดการ (เชิงพุทธ)                  | พระครูบรรพภาวนาวิธาน,ดร.               | ๑๕.๑๐-๑๗.๑๐ |             |
|              | เทคนิคการศึกษา<br>ระดับอุดมศึกษา<br>(พุทธ / มนุษย์)      | ผศ.ดร.ยุทธนา พุนเกิดมะเริง             |             |             |
|              | ธรรมะภาคปฏิบัติ ๑<br>(ครู)                               | พระครูปริยัติธรรมมานุศาสน์             |             | สอบนอกตาราง |
| ๒๐ ต.ค. ๖๓   | เทคนิคการศึกษา<br>ระดับอุดมศึกษา<br>(รัฐศาสตร์/เชิงพุทธ) | ดร.ไพวรรณ ปุริมาต                      | ๐๘.๐๐-๑๐.๐๐ |             |
|              | ศาสนาทั่วไป (ครู)  | พระครูวิริยธรรมมานุศาสน์, ดร.          | ๐๙.๐๐-๑๑.๐๐ |             |
|              | คณิตศาสตร์เบื้องต้น<br>(รัฐศาสตร์)                       | อ.ณัฐกานต์ หงษ์กุลเศรษฐ์               | ๑๐.๐๐-๑๒.๐๐ |             |



|            |  |   |             |             |
|------------|--|---|-------------|-------------|
|            | คณิตศาสตร์เบื้องต้น<br>(เชิงพุทธ)                          | อ.ณัฐกานต์ หงษ์กุลเศรษฐ์                      | ๑๐.๐๐-๑๒.๐๐ | สอบนอกตาราง |
|            | ภาษาอังกฤษเบื้องต้น<br>(มนุษย์)                            | ผศ.ดร.สุรพงษ์ คงสัตย์                         | ๑๓.๐๐-๑๕.๐๐ |             |
|            | ภาษาอังกฤษเบื้องต้น<br>(ครู/พุทธ)                          | อ.อัมพร เจือจันทร์                            |             |             |
|            | การเมืองการปกครองกับ<br>พระพุทธศาสนา (รัฐศาสตร์)           | ผศ.ดร.พรเศรษฐี วุฒิปัญญาอิส<br>กุล            |             |             |
|            | ภาษาศาสตร์เบื้องต้น<br>(มนุษย์)                            | พระอธิการสิทธิศักดิ์ ธรรมทายา<br>โท, ดร.      | ๑๕.๑๐-๑๗.๑๐ |             |
|            | ภาษาศาสตร์เบื้องต้น<br>(พุทธ)                              | ดร.เบญญาภา จิตมั่นคงภักดี                     |             |             |
|            | ปรัชญาการเมืองเบื้องต้น<br>(รัฐศาสตร์)                     | อ.ชุตินันท์ วงษ์อมรวิทย์                      |             |             |
|            | ปรัชญาเบื้องต้น<br>(ครู)                                   | พระยุพธนา อธิจิตโต, ผศ.ดร.                    |             |             |
|            | ภาษาอังกฤษเบื้องต้น<br>(รัฐศาสตร์ / เชิงพุทธ)              | รศ.เนตรชนก บัวนาค                             |             |             |
| ๒๑ ต.ค. ๖๓ | การเมืองการปกครองไทย<br>(มนุษย์)                           | ดร.ประพันธ์ นีกระโทก                          | ๐๙.๐๐-๑๑.๐๐ |             |
|            | ภาษาและวัฒนธรรม (ครู)                                      | พระชรินทร์ ธีรวโร                             |             | สอบนอกตาราง |
|            | ปรัชญาเบื้องต้น (พุทธ)                                     | ดร.เสรี ศรีงาม                                |             |             |
|            | ปรัชญาเบื้องต้น<br>(มนุษย์)                                | ดร.เกรียงไกร พินยารัก                         |             |             |
|            | ตรรกศาสตร์เบื้องต้น (ครู)                                  | พระครูปลัดนายแก้ววัฒน์, ดร.                   | ๑๓.๐๐-๑๕.๐๐ | สอบนอกตาราง |
|            | ภาษาศาสตร์เบื้องต้น<br>(รัฐศาสตร์/เชิงพุทธ)                | ผศ.ดร.วินัย ภูมิสุข                           |             | สอบออนไลน์  |
|            | คณิตศาสตร์เบื้องต้น<br>(พุทธ / มนุษย์)                     | ดร.บุษยลักษณ์ อรชุน/<br>รศ.ดร.สุรพงษ์ คงสัตย์ | ๑๕.๑๐-๑๗.๑๐ |             |
|            | เทศกาลและพิธีกรรม<br>พระพุทธศาสนา<br>(รัฐศาสตร์ /เชิงพุทธ) | พระครูขันติธรรมธารี                           |             | สอบออนไลน์  |
|            | ความเป็นครูวิชาชีพ (ครู)                                   | อ.จักรทอง เป้าจรรยา                           |             | สอบนอกตาราง |
| ๒๒ ต.ค. ๖๓ | บาลีไวยากรณ์ ๑, ๒, ๓<br>(พุทธ/ มนุษย์)                     | ผศ.ดร.เสฐียร ทังทองมะตัน                      | ๑๓.๐๐-๑๗.๐๐ | สอบนอกตาราง |
|            | บาลีไวยากรณ์ ๑, ๒, ๓<br>(ครู)                              | อ.เฉลิม เขื่อนทองกลาง/<br>อ.อัมพร เจือจันทร์  |             | สอบนอกตาราง |
|            | บาลีไวยากรณ์ ๑, ๒, ๓<br>(รัฐศาสตร์/เชิงพุทธ)               | พระมหาสุพัทธ์ วชิราวุโธ, ผศ.<br>ดร.           |             | สอบนอกตาราง |

|            |                     |   |             |            |
|------------|---------------------|---|-------------|------------|
| ๑๙ ก.ย. ๖๓ | พระไตรปิฎกศึกษา     | พระครูสังวรวิริรักษ์, ผศ.ดร./<br>ผศ.ดร.ยุพธนา พูนเกิดมะเร็ง | ๐๙.๐๐-๑๑.๐๐ | ข้อสอบกลาง |
|            | ประวัติพระพุทธศาสนา | อ.เฉลิม เชื้อทองกลาง  | ๑๒.๓๐-๑๔.๓๐ | ข้อสอบกลาง |

ประกาศ ณ วันที่ ๑ ตุลาคม พุทธศักราช ๒๕๖๓

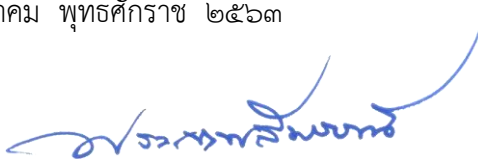

(พระเทพสีมาภรณ์)

รองอธิการบดี วิทยาเขตนครราชสีมา



ประกาศมหาวิทยาลัย

มหาวิทยาลัยมหาจุฬาลงกรณราชวิทยาลัย วิทยาเขตนครราชสีมา  
เรื่อง การสอบวัดผลการศึกษา ภาคเรียนที่ ๑ ปีการศึกษา ๒๕๖๓

\*\*\*\*\*

ตามที่มหาวิทยาลัยมหาจุฬาลงกรณราชวิทยาลัย วิทยาเขตนครราชสีมา ได้เปิดดำเนินการเรียนการสอน  
ในภาคเรียนที่ ๑ ปีการศึกษา ๒๕๖๓ ตั้งแต่วันจันทร์ที่ ๘ มิถุนายน พ.ศ. ๒๕๖๓ และสิ้นสุดการเรียนการสอน  
ในวันอาทิตย์ที่ ๒๗ กันยายน พ.ศ. ๒๕๖๓ ตามความทราบแล้วนั้น

ดังนั้น มหาวิทยาลัยฯ วิทยาเขตนครราชสีมา จึงกำหนดสอบวัดผลการศึกษา ภาคเรียนที่ ๑ ปีการศึกษา  
๒๕๖๓ ระหว่างวันที่ ๑๗ - ๒๔ ตุลาคม พ.ศ. ๒๕๖๓ และ ดำเนินการสอบข้อสอบกลางในวันที่ ๑๙ - ๒๐  
กันยายน พ.ศ. ๒๕๖๓ รวม ๙ วัน ตั้งแต่เวลา ๐๙.๐๐ น. ตามตารางสอบ ดังนี้

ตารางสอบชั้นปีที่ ๒

( ทุกคณะ - ภาคปกติ/พระสังฆาธิการ ) ( B 405 รัฐศาสตร์/เชิงพุทธ ) ( A 108 พุทธ/ครู/มนุษย์ )

| วัน เดือน ปี | รายวิชา  | อาจารย์บรรยาย                           | เวลาสอบ     | หมายเหตุ   |
|--------------|--|---|-------------|------------|
| ๑๙ ต.ค. ๖๓   | ธรรมะภาคภาษาอังกฤษ<br>(ครู/รัฐศาสตร์/เชิงพุทธ)       | อ.อัมพร เจ็จจันทร์                      | ๐๙.๐๐-๑๑.๐๐ |            |
|              | ธรรมะภาคภาษาอังกฤษ<br>(พุทธ/มนุษย์)                  | รศ.ดร.สุรพงษ์ คงสัตย์                   |             |            |
|              | กฎหมายทั่วไป<br>(พุทธ/มนุษย์/รัฐศาสตร์/เชิง<br>พุทธ) | อ.ธนเดช เอื้อศรี                        | ๑๓.๐๐-๑๕.๐๐ |            |
|              | ปฏิบัติวิชาชีพในสถานศึกษา ๒<br>(ครู)                 | พระครูปริยัติธรรมมานุศาสน์              |             |            |
|              | การเมืองการปกครองของไทย<br>(รัฐศาสตร์/เชิงพุทธ)      | ผศ.ดร.พรเศรษฐี วุฒิปัญญา<br>อิสกุล      | ๑๕.๑๐-๑๗.๑๐ |            |
|              | ธรรมะภาคปฏิบัติ ๓<br>(พุทธ/ครู/มนุษย์)               | พระครูภัทรจิตตาภรณ์, ดร.                |             |            |
| ๒๐ ต.ค. ๖๓   | ธรรมะภาคปฏิบัติ ๓<br>(รัฐศาสตร์/เชิงพุทธ)            | ผศ.ดร.พิชิต ปุริมาตร                    | ๐๙.๐๐-๑๑.๐๐ | สอบออนไลน์ |
|              | สถิติเบื้องต้นและการวิจัย (ครู)                      | อ.พิพัฒน์ภรณ์ บุญเทียน                  |             |            |
|              | เสียงและระบบเสียงของ<br>ภาษาอังกฤษ (มนุษย์)          | พระอธิการสิทธิศักดิ์ ธรรม<br>ททยาโท,ดร. |             |            |
|              | เศรษฐศาสตร์ในชีวิตประจำวัน<br>(มนุษย์)               | อ.จันทน์ ปุผลา                          |             |            |
|              | การเมืองการปกครองกับ<br>พระพุทธศาสนา (รัฐศาสตร์)     | ผศ.ดร.พรเศรษฐี วุฒิปัญญา<br>อิสกุล      | ๑๓.๐๐-๑๕.๐๐ |            |
|              | เศรษฐศาสตร์ในชีวิตประจำวัน                           | พระชรินทร์ ธีรวโร                       |             |            |

|            |  |   |             |            |
|------------|--|---|-------------|------------|
|            | (ครู)  |   |             |            |
|            | ภาษาสันสกฤตเบื้องต้น<br>(พุทธ)                                     | พระครูใบฎีกาหัตถ์สดี กิตตินนโท<br>, ผศ.ดร.      |             |            |
|            | ระบบคำและประโยคของ<br>ภาษาอังกฤษ (มนุษย์)                          | อ.จ่านงค์ ปุผาลา                                | ๑๕.๑๐-๑๗.๑๐ |            |
|            | กฎหมายสำหรับพระสงฆ์<br>(เชิงพุทธ)                                  | อ.ไพรัตน์ เอ็บสำอาง                             |             | สอบออนไลน์ |
|            | ธรรมะภาคปฏิบัติ ๓<br>(ครู)   | พระครูปริยัติธรรมมานุศาสน์                      |             | สอบนอกระบบ |
| ๒๑ ต.ค. ๖๓ | เศรษฐศาสตร์ในชีวิตประจำวัน<br>(รัฐศาสตร์/เชิงพุทธ)                 | พระอินทร์นุช สุวณฺโณ                            | ๐๙.๐๐-๑๑.๐๐ | สอบออนไลน์ |
|            | แต่งแปลบาลี (มนุษย์)   | ผศ.ดร.เสฐียร ทั้งทองมะดัน                       |             | สอบนอกระบบ |
|            | ปรัชญาการศึกษากับการพัฒนา<br>หลักสูตร (ครู)                        | อ.เฉลิม เขื่อนทองกลาง/<br>ดร.เกรียงไกร พินยารัก |             | สอบนอกระบบ |
|            | พื้นฐานคอมพิวเตอร์และ<br>เทคโนโลยีสารสนเทศ<br>(เชิงพุทธ/รัฐศาสตร์) | พระอินทร์นุช สุวณฺโณ                            | ๑๓.๐๐-๑๕.๐๐ | สอบออนไลน์ |
|            | พื้นฐานคอมพิวเตอร์และ<br>เทคโนโลยีสารสนเทศ<br>(พุทธ/ ครู/มนุษย์)   | อ.สมพร ไพบรรโถก                                 |             | สอบออนไลน์ |
|            | ธรรมะภาคปฏิบัติ ๓<br>(ครู)   | พระครูปริยัติธรรมมานุศาสน์                      |             | สอบนอกระบบ |
|            | ความรู้เบื้องต้นทางรัฐ<br>ประศาสนศาสตร์ (รัฐศาสตร์)                | ผศ.ดร.พิชิต ปริมาตร                             | ๑๕.๑๐-๑๗.๑๐ | สอบออนไลน์ |
|            | พุทธวิธีการบริหาร<br>(เชิงพุทธ)                                    | พระสมุห์ธงชัย สุนทรธาดาโร                       |             | สอบออนไลน์ |
| ๒๒ ต.ค. ๖๓ | รัฐศาสตร์ในวรรณกรรม<br>(รัฐศาสตร์)                                 | พระมหาปัญญาวรรวัฒน์<br>สิริภทโท, ผศ.ดร.         | ๐๙.๐๐-๑๑.๐๐ | สอบออนไลน์ |
|            | ภาษาศาสตร์ภาษาไทย (ครู)  | อ.ผานิต อัครวิระวัฒน์                           |             | สอบนอกระบบ |
|            | วากยสัมพันธ์<br>(ครู /เชิงพุทธ/รัฐศาสตร์)                          | ผศ.ดร.เสฐียร ทั้งทองมะดัน                       | ๑๓.๐๐-๑๕.๐๐ | สอบนอกระบบ |
|            | วากยสัมพันธ์<br>(พุทธ/มนุษย์)                                      | ผศ.ดร.เสฐียร ทั้งทองมะดัน                       |             | สอบนอกระบบ |
|            | แปลบาลีเป็นไทยแปลไทยเป็น<br>บาลี ๓,๔ (ครู/เชิงพุทธ/<br>รัฐศาสตร์)  | ผศ.ดร.เสฐียร ทั้งทองมะดัน                       | ๑๕.๑๐-๑๗.๑๐ | สอบนอกระบบ |
|            | แปลบาลีเป็นไทยแปลไทยเป็น<br>บาลี ๓,๔ (พุทธ/มนุษย์)                 | ผศ.ดร.เสฐียร ทั้งทองมะดัน                       |             | สอบนอกระบบ |
|            | วรรณคดีบาลี (ยกเว้น ครู)   | ผศ.ดร.ยุพธนา พูนเกิดมะเร็ง                      | ๐๙.๐๐-๑๑.๐๐ | ข้อสอบกลาง |

|            |  |   |             |            |
|------------|--|---|-------------|------------|
| ๒๐ ต.ค. ๖๓ | การปกครองคณะสงฆ์ไทย                    | ดร.ประสพฤกษ์ รัตนยงค์/<br>อ.ชุตินันท์ วงษ์อมรวิทย์/<br>พระครูภัทรจิตตาภรณ์, ดร. | ๑๒.๓๐-๑๔.๓๐ | ข้อสอบกลาง |
|            | งานวิจัยและวรรณกรรมทาง<br>พระพุทธศาสนา | ดร.ไพวรรณ บุรีมาตร/<br>ดร.บุษยลักษณ์ อรชุน                                      | ๑๕.๐๐-๑๗.๐๐ | ข้อสอบกลาง |

ประกาศ ณ วันที่ ๑ ตุลาคม พุทธศักราช ๒๕๖๓

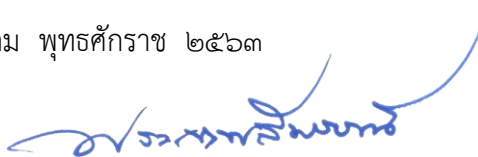

(พระเทพสีมาภรณ์)

รองอธิการบดี วิทยาเขตนครราชสีมา



ประกาศมหาวิทยาลัย

มหาวิทยาลัยมหาจุฬาลงกรณราชวิทยาลัย วิทยาเขตนครราชสีมา

เรื่อง การสอบวัดผลการศึกษา ภาคเรียนที่ ๑ ปีการศึกษา ๒๕๖๓

\*\*\*\*\*

ตามที่มหาวิทยาลัยมหาจุฬาลงกรณราชวิทยาลัย วิทยาเขตนครราชสีมา ได้เปิดดำเนินการเรียนการสอนในภาคเรียนที่ ๑ ปีการศึกษา ๒๕๖๓ ตั้งแต่วันจันทร์ที่ ๘ มิถุนายน พ.ศ. ๒๕๖๓ และสิ้นสุดการเรียนการสอนในวันอาทิตย์ที่ ๒๗ กันยายน พ.ศ. ๒๕๖๓ ตามความทราบแล้วนั้น

ดังนั้น มหาวิทยาลัยฯ วิทยาเขตนครราชสีมา จึงกำหนดสอบวัดผลการศึกษา ภาคเรียนที่ ๑ ปีการศึกษา ๒๕๖๓ ระหว่างวันที่ ๑๗ - ๒๔ ตุลาคม พ.ศ. ๒๕๖๓ และ ดำเนินการสอบข้อสอบกลางในวันที่ ๑๙ - ๒๐ กันยายน พ.ศ. ๒๕๖๓ รวม ๙ วัน ตั้งแต่เวลา ๐๙.๐๐ น. ตามตารางสอบ ดังนี้

ตารางสอบคณะพุทธศาสตร์ ปีที่ ๓

สาขาวิชาพระพุทธศาสนา A 409

| วัน เดือน ปี | รายวิชา                       | อาจารย์บรรยาย               | เวลาสอบ     | หมายเหตุ |
|--------------|-------------------------------|-----------------------------|-------------|----------|
| ๑๙ ต.ค. ๖๓   | ธรรมะภาคปฏิบัติ ๕             | พระครูอัศวศิลาวิสุทธิ์      | ๑๓.๐๐-๑๕.๐๐ |          |
|              | หลักพุทธธรรม                  | พระมหาจิตติภัทร อจลธมโม,ดร. | ๑๕.๑๐-๑๗.๑๐ |          |
| ๒๐ ต.ค. ๖๓   | พุทธปรัชญาเถรวาท              | ดร.เสรี ศรีงาม              | ๑๓.๐๐-๑๕.๐๐ |          |
|              | ธรรมบทศึกษา                   | พระเมธีสุตาภรณ์, ผศ.ดร.     | ๑๕.๑๐-๑๗.๑๐ |          |
| ๒๑ ต.ค. ๖๓   | หลักธรรมภิบาล                 | ดร.มนัสพล ยิ่งทะเล          | ๐๙.๐๐-๑๑.๐๐ |          |
|              | พระพุทธศาสนากับสังคมสงเคราะห์ | พระครูภัทรจิตติภรณ์, ดร.    | ๑๓.๐๐-๑๕.๐๐ |          |
|              | พุทธธรรมกับสังคมไทย           | ดร.มนัสพล ยิ่งทะเล          | ๑๕.๑๐-๑๗.๑๐ |          |
| ๒๒ ต.ค. ๖๓   | ชาดกศึกษา                     | พระเมธีสุตาภรณ์, ผศ.ดร.     | ๐๙.๐๐-๑๑.๐๐ |          |
|              | พระพุทธศาสนากับวิทยาศาสตร์    | ดร.เบญญาภา จิตมั่นคงภักดี   | ๑๓.๐๐-๑๕.๐๐ |          |
|              | ศึกษาศาสตร์ในพระไตรปิฎก       | ดร.เบญญาภา จิตมั่นคงภักดี   | ๑๕.๑๐-๑๗.๑๐ |          |

ประกาศ ณ วันที่ ๑ ตุลาคม พุทธศักราช ๒๕๖๓

(พระเทพสีมาภรณ์)

รองอธิการบดี วิทยาเขตนครราชสีมา



ประกาศมหาวิทยาลัย

มหาวิทยาลัยมหาจุฬาลงกรณราชวิทยาลัย วิทยาเขตนครราชสีมา  
เรื่อง การสอบวัดผลการศึกษา ภาคเรียนที่ ๑ ปีการศึกษา ๒๕๖๓

\*\*\*\*\*

ตามที่มหาวิทยาลัยมหาจุฬาลงกรณราชวิทยาลัย วิทยาเขตนครราชสีมา ได้เปิดดำเนินการเรียนการสอนในภาคเรียนที่ ๑ ปีการศึกษา ๒๕๖๓ ตั้งแต่วันจันทร์ที่ ๘ มิถุนายน พ.ศ. ๒๕๖๓ และสิ้นสุดการเรียนการสอนในวันอาทิตย์ที่ ๒๗ กันยายน พ.ศ. ๒๕๖๓ ตามความทราบแล้วนั้น

ดังนั้น มหาวิทยาลัยฯ วิทยาเขตนครราชสีมา จึงกำหนดสอบวัดผลการศึกษา ภาคเรียนที่ ๑ ปีการศึกษา ๒๕๖๓ ระหว่างวันที่ ๑๗ - ๒๔ ตุลาคม พ.ศ. ๒๕๖๓ และ ดำเนินการสอบข้อสอบกลางในวันที่ ๑๙ - ๒๐ กันยายน พ.ศ. ๒๕๖๓ รวม ๙ วัน ตั้งแต่เวลา ๐๙.๐๐ น. ตามตารางสอบ ดังนี้

ตารางสอบคณะพุทธศาสตร์ ปีที่ ๓  
สาขาวิชาพระพุทธศาสนา (พระสังฆาธิการ) A 409

| วัน เดือน ปี | รายวิชา                           | อาจารย์บรรยาย                   | เวลาสอบ     | หมายเหตุ |
|--------------|-----------------------------------|---------------------------------|-------------|----------|
| ๑๙ ต.ค. ๖๓   | ธรรมะภาคปฏิบัติ ๕                 | พระครูอัศวศีลวิสุทธิ            | ๑๓.๐๐-๑๕.๐๐ |          |
|              | หลักพุทธธรรม                      | พระมหาจิตติภัทร อจลธมโม<br>,ดร. | ๑๕.๑๐-๑๗.๑๐ |          |
| ๒๐ ต.ค. ๖๓   | พุทธปรัชญาเถรวาท                  | ดร.เสวี ศรีงาม                  | ๑๓.๐๐-๑๕.๐๐ |          |
|              | ธรรมบทศึกษา                       | พระเมธีสุตตากรณ, ผศ.ดร.         | ๑๕.๑๐-๑๗.๑๐ |          |
| ๒๑ ต.ค. ๖๓   | หลักธรรมภิบาล                     | ดร.มนัสพล ยังทะเล               | ๐๙.๐๐-๑๑.๐๐ |          |
|              | พระพุทธศาสนากับสังคม<br>สงเคราะห์ | พระครูภัทรจิตติภรณ์, ดร.        | ๑๓.๐๐-๑๕.๐๐ |          |
|              | พุทธธรรมกับสังคมไทย               | ดร.มนัสพล ยังทะเล               | ๑๕.๑๐-๑๗.๑๐ |          |
| ๒๒ ต.ค. ๖๓   | ชาดกศึกษา                         | พระเมธีสุตตากรณ, ผศ.ดร.         | ๐๙.๐๐-๑๑.๐๐ |          |
|              | พระพุทธศาสนากับ<br>วิทยาศาสตร์    | ดร.เบญญาภา จิตมั่นคงภักดี       | ๑๓.๐๐-๑๕.๐๐ |          |
|              | ศึกษาศาสตร์ใน<br>พระไตรปิฎก       | ดร.เบญญาภา จิตมั่นคงภักดี       | ๑๕.๑๐-๑๗.๑๐ |          |

ประกาศ ณ วันที่ ๑ ตุลาคม พุทธศักราช ๒๕๖๓

(พระเทพสีมาภรณ์)

รองอธิการบดี วิทยาเขตนครราชสีมา



ประกาศมหาวิทยาลัย

มหาวิทยาลัยมหาจุฬาลงกรณราชวิทยาลัย วิทยาเขตนครราชสีมา  
เรื่อง การสอบวัดผลการศึกษา ภาคเรียนที่ ๑ ปีการศึกษา ๒๕๖๓

\*\*\*\*\*

ตามที่มหาวิทยาลัยมหาจุฬาลงกรณราชวิทยาลัย วิทยาเขตนครราชสีมา ได้เปิดดำเนินการเรียนการสอนในภาคเรียนที่ ๑ ปีการศึกษา ๒๕๖๓ ตั้งแต่วันจันทร์ที่ ๘ มิถุนายน พ.ศ. ๒๕๖๓ และสิ้นสุดการเรียนการสอนในวันอาทิตย์ที่ ๒๙ กันยายน พ.ศ. ๒๕๖๓ ตามความทราบแล้วนั้น

ดังนั้น มหาวิทยาลัยฯ วิทยาเขตนครราชสีมา จึงกำหนดสอบวัดผลการศึกษา ภาคเรียนที่ ๑ ปีการศึกษา ๒๕๖๓ ระหว่างวันที่ ๑๗ - ๒๔ ตุลาคม พ.ศ. ๒๕๖๓ และ ดำเนินการสอบข้อสอบกลางในวันที่ ๑๙ - ๒๐ กันยายน พ.ศ. ๒๕๖๓ รวม ๙ วัน ตั้งแต่เวลา ๑๓.๐๐ น. ตามตารางสอบ ดังนี้

ตารางสอบคณะพุทธศาสตร์ ปีที่ ๔  
สาขาวิชาพระพุทธศาสนา (ภาคปกติ) A 411

| วัน เดือน ปี | รายวิชา                               | อาจารย์บรรยาย                                      | เวลาสอบ     | หมายเหตุ |
|--------------|---------------------------------------|--|-------------|----------|
| ๑๙ ต.ค. ๖๓   | รัฐศาสตร์ในพระไตรปิฎก                 | ดร.เบญญาภา จิตมั่นคงภักดี                          | ๑๓.๐๐-๑๕.๐๐ |          |
|              | ธรรมะภาคปฏิบัติ ๗                     | พระครูภัทรจิตตาภรณ์,ดร.                            | ๑๕.๑๐-๑๗.๑๐ |          |
| ๒๐ ต.ค. ๖๓   | ภาวะผู้นำ                             | พระครูภัทรจิตตาภรณ์,ดร.                            | ๑๓.๐๐-๑๕.๐๐ |          |
|              | ธรรมะภาคภาษาอังกฤษชั้นสูง             | ผศ.ดร.เสฐียร ทังทองมะดัน                           | ๑๕.๑๐-๑๗.๑๐ |          |
| ๒๑ ต.ค. ๖๓   | เปรียบเทียบเถรวาทกับ<br>มหายาน        | พระครูอัศวศิลาวิสุทธิ/<br>พม.จิตตภัทร อจลธมโม, ดร. | ๑๓.๐๐-๑๕.๐๐ |          |
|              | พระพุทธศาสนากับ<br>สาธารณสุข          | ดร.เบญญาภา จิตมั่นคงภักดี                          | ๑๕.๑๐-๑๗.๑๐ |          |
| ๒๒ ต.ค. ๖๓   | พระพุทธศาสนากับ<br>เศรษฐศาสตร์        | ดร.มนัสพล ยิ่งทะเล                                 | ๑๓.๐๐-๑๕.๐๐ |          |
|              | พระพุทธศาสนากับการพัฒนา<br>ที่ยั่งยืน | พระครูอัศวศิลาวิสุทธิ                              | ๑๕.๑๐-๑๗.๑๐ |          |

ประกาศ ณ วันที่ ๑ ตุลาคม พุทธศักราช ๒๕๖๓

(พระเทพสิมาภรณ์)

รองอธิการบดี วิทยาเขตนครราชสีมา





ประกาศมหาวิทยาลัย

มหาวิทยาลัยมหาจุฬาลงกรณราชวิทยาลัย วิทยาเขตนครราชสีมา  
เรื่อง การสอบวัดผลการศึกษา ภาคเรียนที่ ๑ ปีการศึกษา ๒๕๖๓

\*\*\*\*\*

ตามที่มหาวิทยาลัยมหาจุฬาลงกรณราชวิทยาลัย วิทยาเขตนครราชสีมา ได้เปิดดำเนินการเรียนการสอนในภาคเรียนที่ ๑ ปีการศึกษา ๒๕๖๓ ตั้งแต่วันจันทร์ที่ ๘ มิถุนายน พ.ศ. ๒๕๖๓ และสิ้นสุดการเรียนการสอนในวันอาทิตย์ที่ ๒๗ กันยายน พ.ศ. ๒๕๖๓ ตามความทราบแล้วนั้น

ดังนั้น มหาวิทยาลัยฯ วิทยาเขตนครราชสีมา จึงกำหนดสอบวัดผลการศึกษา ภาคเรียนที่ ๑ ปีการศึกษา ๒๕๖๓ ระหว่างวันที่ ๑๗ - ๒๔ ตุลาคม พ.ศ. ๒๕๖๓ และ ดำเนินการสอบข้อสอบกลางในวันที่ ๑๙ - ๒๐ กันยายน พ.ศ. ๒๕๖๓ รวม ๙ วัน ตั้งแต่เวลา ๑๓.๐๐ น. ตามตารางสอบ ดังนี้

ตารางสอบคณะพุทธศาสตร์ ปีที่ ๔  
สาขาวิชาพระพุทธศาสนา (พระสังฆาธิการ) A 411

| วัน เดือน ปี | รายวิชา                               | อาจารย์บรรยาย                                      | เวลาสอบ     | หมายเหตุ |
|--------------|---------------------------------------|--|-------------|----------|
| ๑๙ ต.ค. ๖๓   | รัฐศาสตร์ในพระไตรปิฎก                 | ดร.เบญญาภา จิตมั่นคงภักดี                          | ๑๓.๐๐-๑๕.๐๐ |          |
|              | ธรรมะภาคปฏิบัติ ๗                     | พระครูภัทรจิตตาภรณ์,ดร.                            | ๑๕.๑๐-๑๗.๑๐ |          |
| ๒๐ ต.ค. ๖๓   | ภาวะผู้นำ                             | พระครูภัทรจิตตาภรณ์,ดร.                            | ๑๓.๐๐-๑๕.๐๐ |          |
|              | ธรรมะภาคภาษาอังกฤษขั้นสูง             | ผศ.ดร.เสฐียร ทังทองมะดัน                           | ๑๕.๑๐-๑๗.๑๐ |          |
| ๒๑ ต.ค. ๖๓   | เปรียบเทียบเถรวาทกับ<br>มหายาน        | พระครูอัศวศิลาวิสุทธิ/<br>พม.จิตตภัทร อจลธมโม, ดร. | ๑๓.๐๐-๑๕.๐๐ |          |
|              | พระพุทธศาสนากับ<br>สาธารณสุข          | ดร.เบญญาภา จิตมั่นคงภักดี                          | ๑๕.๑๐-๑๗.๑๐ |          |
| ๒๒ ต.ค. ๖๓   | พระพุทธศาสนากับ<br>เศรษฐศาสตร์        | ดร.มนัสพล ยิ่งทะเล                                 | ๑๓.๐๐-๑๕.๐๐ |          |
|              | พระพุทธศาสนากับการพัฒนา<br>ที่ยั่งยืน | พระครูอัศวศิลาวิสุทธิ                              | ๑๕.๑๐-๑๗.๑๐ |          |

ประกาศ ณ วันที่ ๑ ตุลาคม พุทธศักราช ๒๕๖๓

(พระเทพสิมาภรณ์)

รองอธิการบดี วิทยาเขตนครราชสีมา



ประกาศมหาวิทยาลัย

มหาวิทยาลัยมหาจุฬาลงกรณราชวิทยาลัย วิทยาเขตนครราชสีมา  
เรื่อง การสอบวัดผลการศึกษา ภาคเรียนที่ ๑ ปีการศึกษา ๒๕๖๓

\*\*\*\*\*

ตามที่มหาวิทยาลัยมหาจุฬาลงกรณราชวิทยาลัย วิทยาเขตนครราชสีมา ได้เปิดดำเนินการเรียนการสอนในภาคเรียนที่ ๑ ปีการศึกษา ๒๕๖๓ ตั้งแต่วันจันทร์ที่ ๘ มิถุนายน พ.ศ. ๒๕๖๓ และสิ้นสุดการเรียนการสอนในวันอาทิตย์ที่ ๒๗ กันยายน พ.ศ. ๒๕๖๓ ตามความทราบแล้วนั้น

ดังนั้น มหาวิทยาลัยฯ วิทยาเขตนครราชสีมา จึงกำหนดสอบวัดผลการศึกษา ภาคเรียนที่ ๑ ปีการศึกษา ๒๕๖๓ ระหว่างวันที่ ๑๗ - ๒๔ ตุลาคม พ.ศ. ๒๕๖๓ และ ดำเนินการสอบข้อสอบกลางในวันที่ ๑๙ - ๒๐ กันยายน พ.ศ. ๒๕๖๓ รวม ๙ วัน ตั้งแต่เวลา ๑๓.๐๐ น. ตามตารางสอบ ดังนี้

ตารางสอบคณะมนุษยศาสตร์ ปีที่ ๓  
สาขาวิชาภาษาอังกฤษ (ภาคปกติ) A 403

| วัน เดือน ปี | รายวิชา                                 | อาจารย์บรรยาย                                   | เวลาสอบ     | หมายเหตุ    |
|--------------|---|---|-------------|-------------|
| ๑๙ ต.ค. ๖๓   | ธรรมะภาคปฏิบัติ ๕                       | พระครูภัทรจิตตาภรณ์,ดร.                         | ๑๓.๐๐-๑๕.๐๐ |             |
|              | หลักการแปล                              | รศ.ดร.สุรพงษ์ คงสัตย์                           | ๑๕.๑๐-๑๗.๑๐ |             |
| ๒๐ ต.ค. ๖๓   | ความรู้เบื้องต้นเกี่ยวกับวรรณคดีอังกฤษ  | พระเบญจจะ อาภาจาโร                              | ๑๓.๐๐-๑๕.๐๐ |             |
|              | ระบบความหมายของภาษาอังกฤษ               | อ.จันทน์ ปุผาลา                                 | ๑๕.๑๐-๑๗.๑๐ |             |
| ๒๑ ต.ค. ๖๓   | การเขียนภาษาอังกฤษสำหรับบุคลากรสำนักงาน | ดร.ประพันธ์ นีกะระโทก                           | ๑๓.๐๐-๑๕.๐๐ |             |
|              | การอ่านภาษาอังกฤษเชิงวิเคราะห์          | พระอธิการสิทธิศักดิ์ ธรรมทยาโท, ดร.             | ๑๕.๑๐-๑๗.๑๐ |             |
| ๒๒ ต.ค. ๖๓   | การฟังและการพูดภาษาอังกฤษระดับอุดมศึกษา | รศ.ดร.สุรพงษ์ คงสัตย์/<br>อ.ปฐิมปรีชญ์ มิละละโก | ๑๓.๐๐-๑๕.๐๐ | สอบนอกตาราง |

ประกาศ ณ วันที่ ๑ ตุลาคม พุทธศักราช ๒๕๖๓

(พระเทพสีมาภรณ์)

รองอธิการบดี วิทยาเขตนครราชสีมา



ประกาศมหาวิทยาลัย

มหาวิทยาลัยมหาจุฬาลงกรณราชวิทยาลัย วิทยาเขตนครราชสีมา

เรื่อง การสอบวัดผลการศึกษา ภาคเรียนที่ ๑ ปีการศึกษา ๒๕๖๓

\*\*\*\*\*

ตามที่มหาวิทยาลัยมหาจุฬาลงกรณราชวิทยาลัย วิทยาเขตนครราชสีมา ได้เปิดดำเนินการเรียนการสอนในภาคเรียนที่ ๑ ปีการศึกษา ๒๕๖๓ ตั้งแต่วันจันทร์ที่ ๘ มิถุนายน พ.ศ. ๒๕๖๓ และสิ้นสุดการเรียนการสอนในวันอาทิตย์ที่ ๒๗ กันยายน พ.ศ. ๒๕๖๓ ตามความทราบแล้วนั้น

ดังนั้น มหาวิทยาลัยฯ วิทยาเขตนครราชสีมา จึงกำหนดสอบวัดผลการศึกษา ภาคเรียนที่ ๑ ปีการศึกษา ๒๕๖๓ ระหว่างวันที่ ๑๗ - ๒๔ ตุลาคม พ.ศ. ๒๕๖๓ และ ดำเนินการสอบข้อสอบกลางในวันที่ ๑๙ - ๒๐ กันยายน พ.ศ. ๒๕๖๓ รวม ๙ วัน ตั้งแต่เวลา ๑๓.๐๐ น. ตามตารางสอบ ดังนี้

ตารางสอบคณะมนุษยศาสตร์ ปีที่ ๔  
สาขาวิชาภาษาอังกฤษ (ภาคปกติ) A 404

| วัน เดือน ปี | รายวิชา  | อาจารย์บรรยาย                            | เวลาสอบ     | หมายเหตุ    |
|--------------|--|--|-------------|-------------|
| ๑๙ ต.ค. ๖๓   | สถานที่สำคัญทางศาสนาในประเทศไทย                      | ดร.ประพันธ์ นีกรระโทก                    | ๑๓.๐๐-๑๕.๐๐ |             |
|              | ธรรมะภาคปฏิบัติ ๗                                    | พระครูภัทรจิตตา<br>ภรณ์,ดร.              | ๑๕.๑๐-๑๗.๑๐ |             |
| ๒๐ ต.ค. ๖๓   | การสื่อความหมายระหว่างชนต่างวัฒนธรรมที่ใช้ภาษาอังกฤษ | อ.จ๋านงค์ ปุผาลา                         | ๑๓.๐๐-๑๕.๐๐ |             |
|              | การฟังและการพูดภาษาอังกฤษเพื่อการเผยแพร่             | รศ.ดร.สุรพงษ์ คงสัตย์                    | ๑๕.๑๐-๑๗.๑๐ | สอบนอกตาราง |
| ๒๑ ต.ค. ๖๓   | ภาษาอังกฤษสำหรับมัคคุเทศก์                           | อ.ปุริมปรัชญ์ มิละณะโก                   | ๑๓.๐๐-๑๕.๐๐ | สอบนอกตาราง |
|              | การศึกษานิสระทางภาษาอังกฤษ                           | พระอธิการสิทธิศักดิ์ รัมม<br>ททยาโท, ดร. | ๑๕.๑๐-๑๗.๑๐ | สอบนอกตาราง |

ประกาศ ณ วันที่ ๑ ตุลาคม พุทธศักราช ๒๕๖๓

(พระเทพสิมาภรณ์)

รองอธิการบดี วิทยาเขตนครราชสีมา



ประกาศมหาวิทยาลัย

มหาวิทยาลัยมหาจุฬาลงกรณราชวิทยาลัย วิทยาเขตนครราชสีมา  
เรื่อง การสอบวัดผลการศึกษา ภาคเรียนที่ ๑ ปีการศึกษา ๒๕๖๓

\*\*\*\*\*

ตามที่มหาวิทยาลัยมหาจุฬาลงกรณราชวิทยาลัย วิทยาเขตนครราชสีมา ได้เปิดดำเนินการเรียนการสอนในภาคเรียนที่ ๑ ปีการศึกษา ๒๕๖๓ ตั้งแต่วันจันทร์ที่ ๘ มิถุนายน พ.ศ. ๒๕๖๓ และสิ้นสุดการเรียนการสอนในวันอาทิตย์ที่ ๒๗ กันยายน พ.ศ. ๒๕๖๓ ตามความทราบแล้วนั้น

ดังนั้น มหาวิทยาลัยฯ วิทยาเขตนครราชสีมา จึงกำหนดสอบวัดผลการศึกษา ภาคเรียนที่ ๑ ปีการศึกษา ๒๕๖๓ ระหว่างวันที่ ๑๗ - ๒๔ ตุลาคม พ.ศ. ๒๕๖๓ และ ดำเนินการสอบข้อสอบกลางในวันที่ ๑๙ - ๒๐ กันยายน พ.ศ. ๒๕๖๓ รวม ๙ วัน ตั้งแต่เวลา ๑๓.๐๐ น. ตามตารางสอบ ดังนี้

ตารางสอบคณะครุศาสตร์ ปีที่ ๓

สาขาวิชาการสอนภาษาไทย (บรรพชิต/คฤหัสถ์) A 306

| วัน เดือน ปี | รายวิชา                     | อาจารย์บรรยาย                 | เวลาสอบ     | หมายเหตุ    |
|--------------|-----------------------------|-------------------------------|-------------|-------------|
| ๑๙ ต.ค. ๖๓   | ธรรมะภาคปฏิบัติ ๕           | พระครูอัครศีลวิสุทธิ          | ๑๓.๐๐-๑๕.๐๐ |             |
|              | การประกันคุณภาพการศึกษา     | พระครูวิริยธรรมมานุศาสตร์,ดร. | ๑๕.๑๐-๑๗.๑๐ |             |
| ๒๐ ต.ค. ๖๓   | ร้อยกรองไทย                 | อ.พิพัฒน์ภัสร์ บุญเทียน       | ๑๓.๐๐-๑๕.๐๐ |             |
|              | วิเคราะห์แบบเรียนภาษาไทย    | อ.อัมพร เจือจันทร์            | ๑๕.๑๐-๑๗.๑๐ |             |
| ๒๑ ต.ค. ๖๓   | ภาษาต่างประเทศในภาษาไทย     | อ.อัมพร เจือจันทร์            | ๑๓.๐๐-๑๕.๐๐ |             |
|              | การวัดและประเมินการเรียนรู้ | พระชรินทร์ ธีรวโร             | ๑๕.๑๐-๑๗.๑๐ |             |
| ๒๒ ต.ค. ๖๓   | วิวัฒนาการของวรรณคดีไทย     | พระครูปริยัติธรรมมานุศาสตร์   | ๐๙.๐๐-๑๑.๐๐ | สอบนอกตาราง |
|              | ภาษาศาสตร์ภาษาไทย           | อ.ผานิต อัครวิระพัฒน์         | ๑๓.๐๐-๑๕.๐๐ | สอบนอกตาราง |
|              | การใช้ภาษาไทย               | อ.เฉลิม เชื้อทองกลาง          | ๑๕.๑๐-๑๗.๑๐ | สอบนอกตาราง |

ประกาศ ณ วันที่ ๑ ตุลาคม พุทธศักราช ๒๕๖๓

(พระเทพสีมาภรณ์)

รองอธิการบดี วิทยาเขตนครราชสีมา



ประกาศมหาวิทยาลัย

มหาวิทยาลัยมหาจุฬาลงกรณราชวิทยาลัย วิทยาเขตนครราชสีมา  
เรื่อง การสอบวัดผลการศึกษา ภาคเรียนที่ ๑ ปีการศึกษา ๒๕๖๓

\*\*\*\*\*

ตามที่มหาวิทยาลัยมหาจุฬาลงกรณราชวิทยาลัย วิทยาเขตนครราชสีมา ได้เปิดดำเนินการเรียนการสอนในภาคเรียนที่ ๑ ปีการศึกษา ๒๕๖๓ ตั้งแต่วันจันทร์ที่ ๘ มิถุนายน พ.ศ. ๒๕๖๓ และสิ้นสุดการเรียนการสอนในวันอาทิตย์ที่ ๒๗ กันยายน พ.ศ. ๒๕๖๓ ตามความทราบแล้วนั้น

ดังนั้น มหาวิทยาลัยฯ วิทยาเขตนครราชสีมา จึงกำหนดสอบวัดผลการศึกษา ภาคเรียนที่ ๑ ปีการศึกษา ๒๕๖๓ ระหว่างวันที่ ๑๗ - ๒๔ ตุลาคม พ.ศ. ๒๕๖๓ และ ดำเนินการสอบข้อสอบกลางในวันที่ ๑๙ - ๒๐ กันยายน พ.ศ. ๒๕๖๓ รวม ๙ วัน ตั้งแต่เวลา ๑๓.๐๐ น. ตามตารางสอบ ดังนี้

ตารางสอบคณะกรรมการ ปีที่ ๔  
สาขาวิชาการสอนภาษาไทย (บรรพชิต/คฤหัสถ์) A 307

| วัน เดือน ปี | รายวิชา                          | อาจารย์บรรยาย               | เวลาสอบ     | หมายเหตุ    |
|--------------|----------------------------------|-----------------------------|-------------|-------------|
| ๑๙ ต.ค. ๖๓   | การเขียนเชิงสร้างสรรค์           | พระครูวิริยธรรมานุศาสน์,ดร. | ๑๓.๐๐-๑๕.๐๐ |             |
|              | วิวัฒนาการของวรรณคดีไทย          | พระครูปริยัติธรรมานุศาสน์   | ๑๕.๑๐-๑๗.๑๐ | สอบนอกตาราง |
| ๒๐ ต.ค. ๖๓   | การวิจัยทางการสอนภาษาไทย         | อ.พิพัฒน์ภาสน์ บุญเทียน     | ๑๓.๐๐-๑๕.๐๐ | สอบนอกตาราง |
|              | ฝึกปฏิบัติวิชาชีพระหว่างเรียน ๑  | อ.พิพัฒน์ภาสน์ บุญเทียน     | ๑๕.๑๐-๑๗.๑๐ | สอบนอกตาราง |
| ๒๑ ต.ค. ๖๓   | วรรณกรรมกับทัศนศิลป์             | ผศ.ลัดดา ปานุทัย            | ๑๓.๐๐-๑๕.๐๐ | สอบนอกตาราง |
|              | การสร้างหนังสือภาษาไทยสำหรับเด็ก | พระชรินทร์ อีรวโร           | ๑๕.๑๐-๑๗.๑๐ | สอบนอกตาราง |
| ๒๒ ต.ค. ๖๓   | การสอนภาษาไทย                    | พระชรินทร์ อีรวโร           | ๑๓.๐๐-๑๕.๐๐ | สอบนอกตาราง |
|              | ภาษาเขมรในภาษาไทย                | อ.ผานิต อัครวิระพัฒน์       | ๑๕.๑๐-๑๗.๑๐ | สอบนอกตาราง |

ประกาศ ณ วันที่ ๑ ตุลาคม พุทธศักราช ๒๕๖๓

(พระเทพสีมาภรณ์)

รองอธิการบดี วิทยาเขตนครราชสีมา



ประกาศมหาวิทยาลัย

มหาวิทยาลัยมหาจุฬาลงกรณราชวิทยาลัย วิทยาเขตนครราชสีมา  
เรื่อง การสอบวัดผลการศึกษา ภาคเรียนที่ ๑ ปีการศึกษา ๒๕๖๓

\*\*\*\*\*

ตามที่มหาวิทยาลัยมหาจุฬาลงกรณราชวิทยาลัย วิทยาเขตนครราชสีมา ได้เปิดดำเนินการเรียนการสอนในภาคเรียนที่ ๑ ปีการศึกษา ๒๕๖๓ ตั้งแต่วันจันทร์ที่ ๘ มิถุนายน พ.ศ. ๒๕๖๓ และสิ้นสุดการเรียนการสอนในวันอาทิตย์ที่ ๒๗ กันยายน พ.ศ. ๒๕๖๓ ตามความทราบแล้วนั้น

ดังนั้น มหาวิทยาลัยฯ วิทยาเขตนครราชสีมา จึงกำหนดสอบวัดผลการศึกษา ภาคเรียนที่ ๑ ปีการศึกษา ๒๕๖๓ ระหว่างวันที่ ๑๗ - ๒๔ ตุลาคม พ.ศ. ๒๕๖๓ และ ดำเนินการสอบข้อสอบกลางในวันที่ ๑๙ - ๒๐ กันยายน พ.ศ. ๒๕๖๓ รวม ๙ วัน ตั้งแต่เวลา ๐๙.๐๐ น. ตามตารางสอบ ดังนี้

ตารางสอบคณะสังคมศาสตร์ ปีที่ ๓  
สาขาวิชารัฐศาสตร์ (ภาคปกติ) A 502

| วัน เดือน ปี | รายวิชา   | อาจารย์บรรยาย                     | เวลาสอบ     | หมายเหตุ   |
|--------------|---|-----------------------------------|-------------|------------|
| ๑๙ ต.ค. ๖๓   | กฎหมายปกครอง                                      | อ.ธนเดช เอื้อศรี                  | ๑๓.๐๐-๑๕.๐๐ |            |
|              | การเมืองการปกครองส่วนภูมิภาคและส่วนท้องถิ่นของไทย | อ.ชุตินันท์ วงษ์อมรวิทย์          | ๑๕.๑๐-๑๗.๑๐ |            |
| ๒๐ ต.ค. ๖๓   | การเมืองการปกครองกับพระพุทธศาสนา                  | ผศ.ดร.พรเศรษฐี วุฒิปัญญาอิสกุล    | ๑๓.๐๐-๑๕.๐๐ |            |
|              | การวิเคราะห์การเมืองการปกครองของไทย               | อ.พิชัย เรืองไพศาล                | ๑๕.๑๐-๑๗.๑๐ |            |
| ๒๑ ต.ค. ๖๓   | การเมืองกับนโยบายสาธารณะ                          | ผศ.ดร.พิชิต ปุริมาต               | ๑๓.๐๐-๑๕.๐๐ | สอบออนไลน์ |
|              | รัฐศาสตร์ในวรรณกรรมทางพระพุทธศาสนา                | พระมหาปัญญาวัฒน์ สิริภทฺโท,ผศ.ดร. | ๑๕.๑๐-๑๗.๑๐ | สอบออนไลน์ |
| ๒๒ ต.ค. ๖๓   | ธรรมาภาคปฏิบัติ ๕                                 | ผศ.ดร.พิชิต ปุริมาต               | ๑๓.๐๐-๑๕.๐๐ | สอบออนไลน์ |
|              | อาเซียนศึกษา                                      | อ.ณัฐกานต์ หงษ์กุล<br>เศรษฐ์      | ๑๕.๑๐-๑๗.๑๐ | สอบออนไลน์ |

ประกาศ ณ วันที่ ๑ ตุลาคม พุทธศักราช ๒๕๖๓

(พระเทพสีมาภรณ์)

รองอธิการบดี วิทยาเขตนครราชสีมา



**ประกาศมหาวิทยาลัย**  
**มหาวิทยาลัยมหาจุฬาลงกรณราชวิทยาลัย วิทยาเขตนครราชสีมา**  
**เรื่อง การสอบวัดผลการศึกษา ภาคเรียนที่ ๑ ปีการศึกษา ๒๕๖๓**

\*\*\*\*\*

ตามที่มหาวิทยาลัยมหาจุฬาลงกรณราชวิทยาลัย วิทยาเขตนครราชสีมา ได้เปิดดำเนินการเรียนการสอนในภาคเรียนที่ ๑ ปีการศึกษา ๒๕๖๓ ตั้งแต่วันจันทร์ที่ ๘ มิถุนายน พ.ศ. ๒๕๖๓ และสิ้นสุดการเรียนการสอนในวันอาทิตย์ที่ ๒๗ กันยายน พ.ศ. ๒๕๖๓ ตามความทราบแล้วนั้น

ดังนั้น มหาวิทยาลัยฯ วิทยาเขตนครราชสีมา จึงกำหนดสอบวัดผลการศึกษา ภาคเรียนที่ ๑ ปีการศึกษา ๒๕๖๓ ระหว่างวันที่ ๑๗ - ๒๔ ตุลาคม พ.ศ. ๒๕๖๓ และ ดำเนินการสอบข้อสอบกลางในวันที่ ๑๙ - ๒๐ กันยายน พ.ศ. ๒๕๖๓ รวม ๙ วัน ตั้งแต่เวลา ๑๓.๐๐ น. ตามตารางสอบ ดังนี้

**ตารางสอบคณะสังคมศาสตร์ ปีที่ ๓**  
**สาขาวิชาการจัดการเชิงพุทธ (ภาคปกติ) A 508**

| วัน เดือน ปี | รายวิชา                               | อาจารย์บรรยาย              | เวลาสอบ     | หมายเหตุ   |
|--------------|---------------------------------------|----------------------------|-------------|------------|
| ๑๙ ต.ค. ๖๓   | การจัดการวิถีชุมชน                    | อ.ไพรัตน์ เอ็บสำโรง        | ๑๓.๐๐-๑๕.๐๐ |            |
|              | การจัดการสาธารณูปการ                  | อ.ชุตินันท์ วงษ์อมรวิทย์   | ๑๕.๑๐-๑๗.๑๐ |            |
| ๒๐ ต.ค. ๖๓   | การพัฒนาวัตกรรมการเปลี่ยนแปลงเชิงพุทธ | พระสมุห์ธงชัย สุนทรธาดาโร  | ๑๓.๐๐-๑๕.๐๐ |            |
|              | การสังคมสงเคราะห์แนวพุทธ              | พระครูบรรพตภาวนา วิชาญ,ดร. | ๑๕.๑๐-๑๗.๑๐ |            |
| ๒๑ ต.ค. ๖๓   | การจัดการเผยแผ่พระพุทธศาสนา           | ผศ.ดร.วินัย ภูมิสุข        | ๑๓.๐๐-๑๕.๐๐ | สอบออนไลน์ |
|              | ดิจิทัลเพื่อการบริหารจัดการคณะสงฆ์    | พระอินทร์นุช สุวรรณโณ      | ๑๕.๑๐-๑๗.๑๐ | สอบออนไลน์ |
| ๒๒ ต.ค. ๖๓   | การวิจัยเพื่อการจัดการ                | ดร.ไพพรรณ ปุริมาต          | ๑๓.๐๐-๑๕.๐๐ | สอบออนไลน์ |
|              | ธรรมะภาคปฏิบัติ ๕                     | ผศ.ดร.พิชิต ปุริมาต        | ๑๕.๑๐-๑๗.๑๐ | สอบออนไลน์ |

ประกาศ ณ วันที่ ๑ ตุลาคม พุทธศักราช ๒๕๖๓

(พระเทพสีมาภรณ์)

รองอธิการบดี วิทยาเขตนครราชสีมา





**ประกาศมหาวิทยาลัย**  
**มหาวิทยาลัยมหาจุฬาลงกรณราชวิทยาลัย วิทยาเขตนครราชสีมา**  
**เรื่อง การสอบวัดผลการศึกษา ภาคเรียนที่ ๑ ปีการศึกษา ๒๕๖๓**

\*\*\*\*\*

ตามที่มหาวิทยาลัยมหาจุฬาลงกรณราชวิทยาลัย วิทยาเขตนครราชสีมา ได้เปิดดำเนินการเรียนการสอนในภาคเรียนที่ ๑ ปีการศึกษา ๒๕๖๓ ตั้งแต่วันจันทร์ที่ ๘ มิถุนายน พ.ศ. ๒๕๖๓ และสิ้นสุดการเรียนการสอนในวันอาทิตย์ที่ ๒๗ กันยายน พ.ศ. ๒๕๖๓ ตามความทราบแล้วนั้น

ดังนั้น มหาวิทยาลัยฯ วิทยาเขตนครราชสีมา จึงกำหนดสอบวัดผลการศึกษา ภาคเรียนที่ ๑ ปีการศึกษา ๒๕๖๓ ระหว่างวันที่ ๑๗ - ๒๔ ตุลาคม พ.ศ. ๒๕๖๓ และ ดำเนินการสอบข้อสอบกลางในวันที่ ๑๙ - ๒๐ กันยายน พ.ศ. ๒๕๖๓ รวม ๙ วัน ตั้งแต่เวลา ๑๓.๐๐ น. ตามตารางสอบ ดังนี้

**ตารางสอบคณะสังคมศาสตร์ ปีที่ ๔**  
**สาขาวิชารัฐศาสตร์ (ภาคปกติ) A 503**

| วัน เดือน ปี | รายวิชา                                 | อาจารย์บรรยาย                      | เวลาสอบ     | หมายเหตุ   |
|--------------|---|------------------------------------|-------------|------------|
| ๑๙ ต.ค. ๖๓   | สัมมนาปัญหาการเมืองการปกครองของไทย      | ผศ.ดร.พรเศรษฐิ วุฒิปัญญาอิสกุล     | ๑๓.๐๐-๑๕.๐๐ |            |
|              | กฎหมายวิธีพิจารณาความอาญา               | อ.ธนเดช เอื้อศรี                   | ๑๕.๑๐-๑๗.๑๐ |            |
| ๒๐ ต.ค. ๖๓   | การมีส่วนร่วมทางการเมืองและการระดมมวลชน | อ.ชุตินันท์ วงษ์อมรวิทย์           | ๑๓.๐๐-๑๕.๐๐ |            |
|              | การเมืองกับการสื่อสารทางการเมือง        | ดร.บุญช่วย พาณิชย์กุล              | ๑๕.๑๐-๑๗.๑๐ |            |
| ๒๑ ต.ค. ๖๓   | ขบวนการทางการเมืองและสังคม              | พระมหาปัญญาวรวัฒน์ สิริภทโท,ผศ.ดร. | ๑๓.๐๐-๑๕.๐๐ | สอบออนไลน์ |
|              | ธรรมะภาคปฏิบัติ ๗                       | ผศ.ดร.พิชิต ปุริมาทร               | ๑๕.๑๐-๑๗.๑๐ | สอบออนไลน์ |
| ๒๒ ต.ค. ๖๓   | ระเบียบวิธีวิจัยทางรัฐศาสตร์            | ดร.เบญญาภา อัจฉฤกษ์                | ๑๓.๐๐-๑๕.๐๐ | สอบออนไลน์ |
|              | เหตุการณ์ปัจจุบันในการเมืองไทย          | ผศ.ดร.วินัย ภูมิสุข                | ๑๕.๑๐-๑๗.๑๐ | สอบออนไลน์ |

ประกาศ ณ วันที่ ๑ ตุลาคม พุทธศักราช ๒๕๖๓

(พระเทพสิมาภรณ์)

รองอธิการบดี วิทยาเขตนครราชสีมา





ประกาศมหาวิทยาลัย

มหาวิทยาลัยมหาจุฬาลงกรณราชวิทยาลัย วิทยาเขตนครราชสีมา  
เรื่อง การสอบวัดผลการศึกษา ภาคเรียนที่ ๑ ปีการศึกษา ๒๕๖๓

\*\*\*\*\*

ตามที่มหาวิทยาลัยมหาจุฬาลงกรณราชวิทยาลัย วิทยาเขตนครราชสีมา ได้เปิดดำเนินการเรียนการสอนในภาคเรียนที่ ๑ ปีการศึกษา ๒๕๖๓ ตั้งแต่วันจันทร์ที่ ๘ มิถุนายน พ.ศ. ๒๕๖๓ และสิ้นสุดการเรียนการสอนในวันอาทิตย์ที่ ๒๗ กันยายน พ.ศ. ๒๕๖๓ ตามความทราบแล้วนั้น

ดังนั้น มหาวิทยาลัยฯ วิทยาเขตนครราชสีมา จึงกำหนดสอบวัดผลการศึกษา ภาคเรียนที่ ๑ ปีการศึกษา ๒๕๖๓ ระหว่างวันที่ ๑๗ - ๒๔ ตุลาคม พ.ศ. ๒๕๖๓ และ ดำเนินการสอบข้อสอบกลางในวันที่ ๑๙ - ๒๐ กันยายน พ.ศ. ๒๕๖๓ รวม ๙ วัน ตั้งแต่เวลา ๑๓.๐๐ น. ตามตารางสอบ ดังนี้

ตารางสอบคณะสังคมศาสตร์ ปีที่ ๔

สาขาวิชาการจัดการเชิงพุทธ (ภาคปกติ) A 505

| วัน เดือน ปี | รายวิชา   | อาจารย์บรรยาย                                     | เวลาสอบ     | หมายเหตุ   |
|--------------|---|---|-------------|------------|
| ๑๙ ต.ค. ๖๓   | ภาวะผู้นำและกลยุทธ์การ<br>เจรจาต่อรองทางการจัดการ | อ.ชุตินันท์ วงษ์อมรวิทย์                          | ๑๓.๐๐-๑๕.๐๐ |            |
|              | ภาวะผู้นำทางการจัดการเชิง<br>พุทธ                 | อ.ไพรัตน์ เอ็บสำโรง                               | ๑๕.๑๐-๑๗.๑๐ |            |
| ๒๐ ต.ค. ๖๓   | การจัดการศึกษาของคณะ<br>สงฆ์                      | พระครูบรรพตภาวนา<br>วิธาน,ดร.                     | ๑๓.๐๐-๑๕.๐๐ |            |
|              | หลักการฝึกอบรมและการ<br>ประชุม                    | พระสมุห์ธงชัย สุนทรธาดา<br>โร                     | ๑๕.๑๐-๑๗.๑๐ |            |
| ๒๑ ต.ค. ๖๓   | ระบบสารสนเทศเพื่อการ<br>จัดการ                    | พระอินทร์นุช สุวัฒน์                              | ๑๓.๐๐-๑๕.๐๐ | สอบออนไลน์ |
|              | ธรรมะภาคปฏิบัติ ๗                                 | ผศ.ดร.พิชิต ปุริมาต                               | ๑๕.๑๐-๑๗.๑๐ | สอบออนไลน์ |
| ๒๒ ต.ค. ๖๓   | การบริหารชุมชนและการ<br>จัดการแหล่งเรียนรู้       | ผศ.ดร.พิชิต ปุริมาต/ดร.<br>ภัทรพล บัญชาจารย์รัตน์ | ๑๓.๐๐-๑๕.๐๐ | สอบออนไลน์ |
|              | การบริหารความเสี่ยงทางการ<br>จัดการ               | ผศ.ดร.วินัย ภูมิสุข                               | ๑๕.๑๐-๑๗.๑๐ | สอบออนไลน์ |

ประกาศ ณ วันที่ ๑ ตุลาคม พุทธศักราช ๒๕๖๓

(พระเทพสีมาภรณ์)

รองอธิการบดี วิทยาเขตนครราชสีมา



ประกาศมหาวิทยาลัย

มหาวิทยาลัยมหาจุฬาลงกรณราชวิทยาลัย วิทยาเขตนครราชสีมา

เรื่อง การสอบวัดผลการศึกษา ภาคเรียนที่ ๑ ปีการศึกษา ๒๕๖๓

\*\*\*\*\*

ตามที่มหาวิทยาลัยมหาจุฬาลงกรณราชวิทยาลัย วิทยาเขตนครราชสีมา ได้เปิดดำเนินการเรียนการสอนในภาคเรียนที่ ๑ ปีการศึกษา ๒๕๖๓ ตั้งแต่วันจันทร์ที่ ๘ มิถุนายน พ.ศ. ๒๕๖๓ และสิ้นสุดการเรียนการสอนในวันอาทิตย์ที่ ๒๗ กันยายน พ.ศ. ๒๕๖๓ ตามความทราบแล้วนั้น

ดังนั้น มหาวิทยาลัยฯ วิทยาเขตนครราชสีมา จึงกำหนดสอบวัดผลการศึกษา ภาคเรียนที่ ๑ ปีการศึกษา ๒๕๖๓ ระหว่างวันที่ ๑๗ - ๒๔ ตุลาคม พ.ศ. ๒๕๖๓ และ ดำเนินการสอบข้อสอบกลางในวันที่ ๑๙ - ๒๐ กันยายน พ.ศ. ๒๕๖๓ รวม ๙ วัน ตั้งแต่เวลา ๐๘.๐๐ น. ตามตารางสอบ ดังนี้

ตารางสอบชั้นปีที่ ๑

( ทุกคณะ - คฤหัสถ์ ) ยกเว้น พุทธ/ครู (B 405 รัฐศาสตร์) (A 107 มนุษย์)

| วัน เดือน ปี | รายวิชา   | อาจารย์บรรยาย                                 | เวลาสอบ     | หมายเหตุ   |
|--------------|---|---|-------------|------------|
| ๑๗ ต.ค. ๖๓   | การเมืองกับการปกครอง<br>ของไทย (มนุษย์)         | อ.จ๋านงค์ ปุผาลา                              | ๐๘.๐๐-๑๐.๐๐ |            |
|              | คณิตศาสตร์เบื้องต้น<br>(รัฐศาสตร์)              | อ.ณัฐกานต์ หงษ์กุลเศรษฐ์                      | ๐๘.๐๐-๑๐.๐๐ |            |
|              | เทคนิคการศึกษา<br>ระดับอุดมศึกษา<br>(มนุษย์)    | รศ.ดร.สุรพงษ์ คงสัตย์                         | ๑๐.๐๐-๑๒.๐๐ |            |
|              | เทคนิคการศึกษา<br>ระดับอุดมศึกษา<br>(รัฐศาสตร์) | ดร.ไพวรรณ ปุริมาต                             | ๑๐.๐๐-๑๒.๐๐ |            |
|              | ภาษาศาสตร์เบื้องต้น<br>(มนุษย์)                 | พระอธิการสิทธิศักดิ์ ธรรมทายา<br>โท, ดร.      | ๑๓.๐๐-๑๕.๐๐ |            |
|              | ภาษาอังกฤษเบื้องต้น<br>(รัฐศาสตร์)              | ดร.ประพันธ์ นีภระโทก                          | ๑๓.๐๐-๑๕.๐๐ |            |
|              | ภาษาอังกฤษเบื้องต้น<br>(มนุษย์)                 | ผศ.ดร.สุรพงษ์ คงสัตย์                         | ๑๕.๑๐-๑๗.๑๐ |            |
|              | ปรัชญาการเมืองเบื้องต้น<br>(รัฐศาสตร์)          | อ.ชุตินันท์ วงษ์อมรวิทย์                      | ๑๕.๑๐-๑๗.๑๐ |            |
| ๑๘ ต.ค. ๖๓   | ธรรมะภาคปฏิบัติ ๑<br>(รัฐศาสตร์)                | ผศ.ดร.พิชิต ปุริมาต                           | ๐๘.๐๐-๑๐.๐๐ | สอบออนไลน์ |
|              | คณิตศาสตร์เบื้องต้น<br>(มนุษย์)                 | รศ.ดร.สุรพงษ์ คงสัตย์/<br>ดร.บุษยลักษณ์ อรชุน | ๐๘.๐๐-๑๐.๐๐ |            |

|            |  |  |             |             |
|------------|--|--|-------------|-------------|
|            | ปรัชญาเบื้องต้น<br>(มนุษย์)                      | ดร.เกรียงไกร พินยารักษ์                        | ๑๐.๐๐-๑๒.๐๐ | สอบนอกตาราง |
|            | ภาษาศาสตร์เบื้องต้น<br>(รัฐศาสตร์)               | ผศ.ดร.วินัย ภูมิสุข                            | ๑๐.๐๐-๑๒.๐๐ | สอบออนไลน์  |
|            | เทศกาลและพิธีกรรม<br>พระพุทธศาสนา<br>(รัฐศาสตร์) | อ.ไพรัตน์ เอ็บสาโรง                            | ๑๓.๐๐-๑๕.๐๐ | สอบออนไลน์  |
|            | ธรรมะภาคปฏิบัติ ๑<br>(มนุษย์)                    | พระอธิการสิทธิศักดิ์ ธรรมททยา<br>โท,ดร.        | ๑๓.๐๐-๑๕.๐๐ | สอบนอกตาราง |
|            | บาลีไวยากรณ์ ๑,๒,๓<br>(รัฐศาสตร์)                | พระมหาสุพัทธ์ วชิราวุโธ, ดร.                   | ๑๕.๑๐-๑๗.๑๐ | สอบออนไลน์  |
|            | บาลีไวยากรณ์ ๑,๒,๓<br>(มนุษย์)                   | ดร.เกรียงไกร พินยารักษ์                        | ๑๕.๑๐-๑๗.๑๐ | สอบออนไลน์  |
| ๑๙ ก.ย. ๖๓ | พระไตรปิฎกศึกษา                                  | ผศ.ดร.ยุทธนา พูนเกิดมะเร็ง                     | ๐๙.๐๐-๑๑.๐๐ | ข้อสอบกลาง  |
|            | ประวัติพระพุทธศาสนา                              | อ.เฉลิม เขื่อนทองกลาง/<br>ดร.ประพันธ์ นีกระโทก | ๑๒.๓๐-๑๔.๓๐ | ข้อสอบกลาง  |

ประกาศ ณ วันที่ ๑ ตุลาคม พุทธศักราช ๒๕๖๓

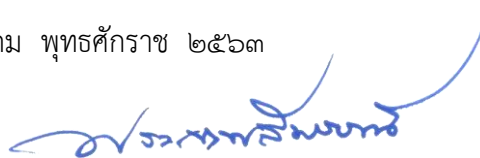

(พระเทพสีมาภรณ์)

รองอธิการบดี วิทยาเขตนครราชสีมา



ประกาศมหาวิทยาลัย

มหาวิทยาลัยมหาจุฬาลงกรณราชวิทยาลัย วิทยาเขตนครราชสีมา  
เรื่อง การสอบวัดผลการศึกษา ภาคเรียนที่ ๑ ปีการศึกษา ๒๕๖๓

\*\*\*\*\*

ตามที่มหาวิทยาลัยมหาจุฬาลงกรณราชวิทยาลัย วิทยาเขตนครราชสีมา ได้เปิดดำเนินการเรียนการสอนในภาคเรียนที่ ๑ ปีการศึกษา ๒๕๖๓ ตั้งแต่วันจันทร์ที่ ๘ มิถุนายน พ.ศ. ๒๕๖๓ และสิ้นสุดการเรียนการสอนในวันอาทิตย์ที่ ๒๗ กันยายน พ.ศ. ๒๕๖๓ ตามความทราบแล้วนั้น

ดังนั้น มหาวิทยาลัยฯ วิทยาเขตนครราชสีมา จึงกำหนดสอบวัดผลการศึกษา ภาคเรียนที่ ๑ ปีการศึกษา ๒๕๖๓ ระหว่างวันที่ ๑๗ - ๒๔ ตุลาคม พ.ศ. ๒๕๖๓ และ ดำเนินการสอบข้อสอบกลางในวันที่ ๑๙ - ๒๐ กันยายน พ.ศ. ๒๕๖๓ รวม ๙ วัน ตั้งแต่เวลา ๐๘.๐๐ น. ตามตารางสอบ ดังนี้

ตารางสอบชั้นปีที่ ๒

(ทุกคณะ - คฤหัสถ์) ยกเว้น พุทธ/ครุ (B 406 รัฐศาสตร์) (A 401 มนุษย์)

| วัน เดือน ปี | รายวิชา   | อาจารย์บรรยาย                      | เวลาสอบ     | หมายเหตุ   |
|--------------|---|------------------------------------|-------------|------------|
| ๑๗ ต.ค. ๖๓   | ธรรมะภาคปฏิบัติ ๓ (มนุษย์)                              | พระครูภัทรจิตตาภรณ์,ดร.            | ๐๘.๐๐-๑๐.๐๐ |            |
|              | พรรคการเมือง กลุ่มผลประโยชน์และการเลือกตั้ง (รัฐศาสตร์) | อ.ชุตินันท์ วงษ์อมรวิทย์           | ๐๘.๐๐-๑๐.๐๐ |            |
|              | กฎหมายทั่วไป (รัฐศาสตร์)                                | อ.ธนเดช เอื้อศรี                   | ๑๐.๐๐-๑๒.๐๐ |            |
|              | กฎหมายทั่วไป (มนุษย์)                                   | อ.ธนเดช เอื้อศรี                   | ๑๐.๐๐-๑๒.๐๐ |            |
|              | ความรู้เบื้องต้นทางรัฐประศาสนศาสตร์ (รัฐศาสตร์)         | ผศ.ดร.พิชิต ปุริมาตร               | ๑๓.๐๐-๑๕.๐๐ | สอบออนไลน์ |
|              | เศรษฐศาสตร์ในชีวิตประจำวัน (มนุษย์)                     | ดร.มนัสพล ยังทะเล                  | ๑๓.๐๐-๑๕.๐๐ |            |
|              | เศรษฐศาสตร์ในชีวิตประจำวัน (รัฐศาสตร์)                  | พระอินทร์นุช สุวณฺโณ               | ๑๕.๑๐-๑๗.๑๐ | สอบออนไลน์ |
|              | ธรรมะภาคภาษาอังกฤษ (มนุษย์)                             | รศ.ดร.สุรพงษ์ คงสัตย์              | ๑๕.๑๐-๑๗.๑๐ |            |
|              | ธรรมะภาคปฏิบัติ ๓ (รัฐศาสตร์)                           | ผศ.ดร.พิชิต ปุริมาตร               | ๐๘.๐๐-๑๐.๐๐ | สอบออนไลน์ |
|              | ระบบเสียงและระบบเสียงของภาษาอังกฤษ (มนุษย์)             | พระอธิการสิทธิศักดิ์ ฐมมทายาโท,ดร. | ๐๘.๐๐-๑๐.๐๐ |            |
|              | พื้นฐานคอมพิวเตอร์และ                                   | พระอินทร์นุช สุวณฺโณ               | ๑๐.๐๐-๑๒.๐๐ | สอบออนไลน์ |

|            |  |   |             |             |
|------------|--|---|-------------|-------------|
| ๑๘ ต.ค. ๖๓ | เทคโนโลยีสารสนเทศ<br>(รัฐศาสตร์)                       |   |             |             |
|            | ระบบคำและประโยคของ<br>ภาษาอังกฤษ (มนุษย์)              | อ.จ๋านงค์ ปุผาลา  | ๑๐.๐๐-๑๒.๐๐ |             |
|            | ปรัชญาเบื้องต้น<br>(รัฐศาสตร์)                         | พระยุทธนา อธิจิตโต, ผศ.<br>ดร.                              | ๑๓.๐๐-๑๕.๐๐ | สอบออนไลน์  |
|            | ภาษาอังกฤษสำหรับมัคคุเทศก์<br>(มนุษย์)                 | อ.ปริมปรัชญ์ มิละณะโก                                       | ๑๓.๐๐-๑๕.๐๐ | สอบนอกตาราง |
|            | แต่งแปลบาลี<br>(รัฐศาสตร์)                             | พระมหาสุพัทธ์ วชิราวุธ,<br>ดร.                              | ๑๕.๑๐-๑๗.๑๐ | สอบนอกตาราง |
|            | แต่งแปลบาลี<br>(มนุษย์)                                | ดร.เสรี ศรีงาม  | ๑๕.๑๐-๑๗.๑๐ | สอบนอกตาราง |
| ๒๔ ต.ค. ๖๓ | พื้นฐานคอมพิวเตอร์และ<br>เทคโนโลยีสารสนเทศ<br>(มนุษย์) | อ.สมพร ไพกระโทก   | ๑๐.๐๐-๑๒.๐๐ | สอบออนไลน์  |
| ๒๐ ก.ย. ๖๓ | วรรณคดีบาลี  | ผศ.ดร.ยุทธนา พูนเกิดมะ<br>เร็ง                              | ๐๙.๐๐-๑๑.๐๐ | ข้อสอบกลาง  |
|            | การปกครองคณะสงฆ์ไทย                                    | พระมหาปัญญาวรวัดน์<br>สิริภทโท, ผศ.ดร./<br>อ.จ๋านงค์ ปุผาลา | ๑๒.๓๐-๑๔.๓๐ | ข้อสอบกลาง  |
|            | งานวิจัยและวรรณกรรมทาง<br>พระพุทธศาสนา                 | ดร.ไพวรรณ ปุริมาตฺร/<br>ดร.บุษยลักษณ์ อรชุน                 | ๑๕.๐๐-๑๗.๐๐ | ข้อสอบกลาง  |

ประกาศ ณ วันที่ ๑ ตุลาคม พุทธศักราช ๒๕๖๓

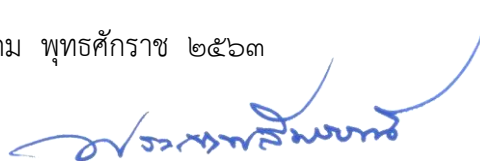

(พระเทพสีมาภรณ์)

รองอธิการบดี วิทยาเขตนครราชสีมา



ประกาศมหาวิทยาลัย

มหาวิทยาลัยมหาจุฬาลงกรณราชวิทยาลัย วิทยาเขตนครราชสีมา  
เรื่อง การสอบวัดผลการศึกษา ภาคเรียนที่ ๑ ปีการศึกษา ๒๕๖๓

\*\*\*\*\*

ตามที่มหาวิทยาลัยมหาจุฬาลงกรณราชวิทยาลัย วิทยาเขตนครราชสีมา ได้เปิดดำเนินการเรียนการสอนในภาคเรียนที่ ๑ ปีการศึกษา ๒๕๖๓ ตั้งแต่วันจันทร์ที่ ๘ มิถุนายน พ.ศ. ๒๕๖๓ และสิ้นสุดการเรียนการสอนในวันอาทิตย์ที่ ๒๗ กันยายน พ.ศ. ๒๕๖๓ ตามความทราบแล้วนั้น

ดังนั้น มหาวิทยาลัยฯ วิทยาเขตนครราชสีมา จึงกำหนดสอบวัดผลการศึกษา ภาคเรียนที่ ๑ ปีการศึกษา ๒๕๖๓ ระหว่างวันที่ ๑๗ - ๒๔ ตุลาคม พ.ศ. ๒๕๖๓ และ ดำเนินการสอบข้อสอบกลางในวันที่ ๑๙ - ๒๐ กันยายน พ.ศ. ๒๕๖๓ รวม ๙ วัน ตั้งแต่เวลา ๐๘.๐๐ น. ตามตารางสอบ ดังนี้

ตารางสอบคณะมนุษยศาสตร์ ปีที่ ๓  
สาขาวิชาภาษาอังกฤษ (คฤหัสถ์) A 403

| วัน เดือน ปี | รายวิชา                                     | อาจารย์บรรยาย                           | เวลาสอบ     | หมายเหตุ    |
|--------------|---|---|-------------|-------------|
| ๑๗ ต.ค. ๖๓   | ธรรมะภาคปฏิบัติ ๖                           | พระครูภัทรจิตตาภรณ์,<br>ดร.             | ๐๘.๐๐-๑๐.๐๐ |             |
|              | หลักการแปล                                  | รศ.ดร.สุรพงษ์ คงสัตย์                   | ๑๐.๐๐-๑๒.๐๐ |             |
|              | การออกเสียงภาษาอังกฤษ<br>แบบมาตรฐาน         | พระอธิการสิทธิศักดิ์<br>ธมมทนายาโท, ดร. | ๑๓.๐๐-๑๕.๐๐ |             |
|              | ระบบความหมายของ<br>ภาษาอังกฤษ               | อ.จ่านงค์ ปุผาลา                        | ๑๕.๑๐-๑๗.๑๐ |             |
| ๑๘ ต.ค. ๖๓   | การเขียนภาษาอังกฤษสำหรับ<br>บุคลากรสำนักงาน | ดร.ประพันธ์ นีกะระโท                    | ๐๘.๐๐-๑๐.๐๐ |             |
|              | การอ่านภาษาอังกฤษเชิง<br>วิเคราะห์          | อ.จ่านงค์ ปุผาลา                        | ๑๐.๐๐-๑๒.๐๐ |             |
|              | การฟังและการพูด<br>ภาษาอังกฤษระดับอุดมศึกษา | รศ.ดร.สุรพงษ์ คงสัตย์                   | ๑๓.๐๐-๑๕.๐๐ | สอบออนไลน์  |
|              | การฟังและการพูด<br>ภาษาอังกฤษระดับอาชีพ     | รศ.ดร.สุรพงษ์ คงสัตย์                   | ๑๕.๑๐-๑๗.๑๐ | สอบออนไลน์  |
| ๒๔ ต.ค. ๖๓   | การศึกษาอิสระด้าน<br>ภาษาอังกฤษ             | พระอธิการสิทธิศักดิ์<br>ธมมทนายาโท, ดร. | ๐๘.๐๐-๑๐.๐๐ | สอนนอกตาราง |

ประกาศ ณ วันที่ ๑ ตุลาคม พุทธศักราช ๒๕๖๓

(พระเทพสีมาภรณ์)

รองอธิการบดี วิทยาเขตนครราชสีมา



**ประกาศมหาวิทยาลัย  
มหาวิทยาลัยมหาจุฬาลงกรณราชวิทยาลัย วิทยาเขตนครราชสีมา  
เรื่อง การสอบวัดผลการศึกษา ภาคเรียนที่ ๑ ปีการศึกษา ๒๕๖๓**

\*\*\*\*\*

ตามที่มหาวิทยาลัยมหาจุฬาลงกรณราชวิทยาลัย วิทยาเขตนครราชสีมา ได้เปิดดำเนินการเรียนการสอนในภาคเรียนที่ ๑ ปีการศึกษา ๒๕๖๓ ตั้งแต่วันจันทร์ที่ ๘ มิถุนายน พ.ศ. ๒๕๖๓ และสิ้นสุดการเรียนการสอนในวันอาทิตย์ที่ ๒๗ กันยายน พ.ศ. ๒๕๖๓ ตามความทราบแล้วนั้น

ดังนั้น มหาวิทยาลัยฯ วิทยาเขตนครราชสีมา จึงกำหนดสอบวัดผลการศึกษา ภาคเรียนที่ ๑ ปีการศึกษา ๒๕๖๓ ระหว่างวันที่ ๑๗ - ๒๔ ตุลาคม พ.ศ. ๒๕๖๓ และ ดำเนินการสอบข้อสอบกลางในวันที่ ๑๙ - ๒๐ กันยายน พ.ศ. ๒๕๖๓ รวม ๙ วัน ตั้งแต่เวลา ๐๘.๐๐ น. ตามตารางสอบ ดังนี้

**ตารางสอบคณะสังคมศาสตร์ ปีที่ ๓  
สาขาวิชารัฐศาสตร์ (คฤหัสถ์) A 502**

| วัน เดือน ปี | รายวิชา                                   | อาจารย์บรรยาย                        | เวลาสอบ     | หมายเหตุ   |
|--------------|---|--------------------------------------|-------------|------------|
| ๑๗ ต.ค. ๖๓   | การวิเคราะห์การเมืองการปกครองของไทย       | อ.ชุตินันท์ วงษ์อมรวิทย์             | ๐๘.๐๐-๑๐.๐๐ |            |
|              | กฎหมายอาญา                                | อ.ธนเดช เอื้อศรี                     | ๑๐.๐๐-๑๒.๐๐ |            |
|              | รัฐศาสตร์ตามแนวพระพุทธศาสนา               | ผศ.ดร.พรเศรษฐี วุฒิปัญญาอิสกุล       | ๑๓.๐๐-๑๕.๐๐ |            |
|              | การเมืองการปกครองเปรียบเทียบ              | อ.พิชัย เรืองไพศาล                   | ๑๕.๑๐-๑๗.๑๐ |            |
| ๑๘ ต.ค. ๖๓   | แนวคิดทางการเมืองของนักคิดสำคัญในตะวันออก | ดร.เบญญาภา อัจฉฤกษ์                  | ๐๘.๐๐-๑๐.๐๐ | สอบออนไลน์ |
|              | รัฐศาสตร์ในวรรณกรรมทางพระพุทธศาสนา        | พระมหาปัญญาวรวัฒน์ สิริภทฺโท, ผศ.ดร. | ๑๐.๐๐-๑๒.๐๐ | สอบออนไลน์ |
|              | ภาษาอังกฤษในสาขารัฐศาสตร์                 | ผศ.ดร.วินัย ภูมิสุข                  | ๑๓.๐๐-๑๕.๐๐ | สอบออนไลน์ |
|              | สถาบันการเมืองและรัฐธรรมนูญ               | ผศ.ดร.พิชิต ปุริมาต                  | ๑๕.๑๐-๑๗.๑๐ | สอบออนไลน์ |
| ๒๔ ต.ค. ๖๓   | ธรรมะภาคปฏิบัติ ๕                         | ผศ.ดร.พิชิต ปุริมาต                  | ๐๘.๐๐-๑๐.๐๐ | สอบออนไลน์ |

ประกาศ ณ วันที่ ๑ ตุลาคม พุทธศักราช ๒๕๖๓

(พระเทพสีมาภรณ์)

รองอธิการบดี วิทยาเขตนครราชสีมา



ประกาศมหาวิทยาลัย

มหาวิทยาลัยมหาจุฬาลงกรณราชวิทยาลัย วิทยาเขตนครราชสีมา  
เรื่อง การสอบวัดผลการศึกษา ภาคเรียนที่ ๑ ปีการศึกษา ๒๕๖๓

\*\*\*\*\*

ตามที่มหาวิทยาลัยมหาจุฬาลงกรณราชวิทยาลัย วิทยาเขตนครราชสีมา ได้เปิดดำเนินการเรียนการสอนในภาคเรียนที่ ๑ ปีการศึกษา ๒๕๖๓ ตั้งแต่วันจันทร์ที่ ๘ มิถุนายน พ.ศ. ๒๕๖๓ และสิ้นสุดการเรียนการสอนในวันอาทิตย์ที่ ๒๗ กันยายน พ.ศ. ๒๕๖๓ ตามความทราบแล้วนั้น

ดังนั้น มหาวิทยาลัยฯ วิทยาเขตนครราชสีมา จึงกำหนดสอบวัดผลการศึกษา ภาคเรียนที่ ๑ ปีการศึกษา ๒๕๖๓ ระหว่างวันที่ ๑๗ - ๒๔ ตุลาคม พ.ศ. ๒๕๖๓ และ ดำเนินการสอบข้อสอบกลางในวันที่ ๑๙ - ๒๐ กันยายน พ.ศ. ๒๕๖๓ รวม ๙ วัน ตั้งแต่เวลา ๐๘.๐๐ น. ตามตารางสอบ ดังนี้

ตารางสอบคณะมนุษยศาสตร์ ปีที่ ๔  
สาขาวิชาภาษาอังกฤษ (คฤหัสถ์) A 401

| วัน เดือน ปี | รายวิชา  | อาจารย์บรรยาย           | เวลาสอบ     | หมายเหตุ    |
|--------------|--|-------------------------|-------------|-------------|
| ๑๗ ต.ค. ๖๓   | การสื่อความหมายระหว่างชนต่างวัฒนธรรมที่ใช้ภาษาอังกฤษ | อ.จ่านงค์ ปุผาลา        | ๐๘.๐๐-๐๙.๐๐ | สอบนอกตาราง |
|              | การเขียนภาษาอังกฤษเชิงวิชาการ                        | รศ.ดร.สุรพงษ์ คงสัตย์   | ๐๙.๐๐-๑๒.๐๐ |             |
|              | การฟังและการพูดภาษาอังกฤษเพื่อการเผยแผ่              | ดร.ประพันธ์ นีกระโทก    | ๑๓.๐๐-๑๕.๐๐ | สอบนอกตาราง |
|              | แปลบาลีเป็นไทยแปลไทยเป็นบาลี ๑, ๒                    | ดร.เกรียงไกร พินยารักษ์ | ๑๕.๑๐-๑๗.๑๐ | สอบนอกตาราง |

ประกาศ ณ วันที่ ๑ ตุลาคม พุทธศักราช ๒๕๖๓

(พระเทพสีมาภรณ์)

รองอธิการบดี วิทยาเขตนครราชสีมา





## ประกาศมหาวิทยาลัย

มหาวิทยาลัยมหาจุฬาลงกรณราชวิทยาลัย วิทยาเขตนครราชสีมา

เรื่อง การสอบวัดผลการศึกษา ภาคเรียนที่ ๑ ปีการศึกษา ๒๕๖๓

\*\*\*\*\*

ตามที่มหาวิทยาลัยมหาจุฬาลงกรณราชวิทยาลัย วิทยาเขตนครราชสีมา ได้เปิดดำเนินการเรียนการสอนในภาคเรียนที่ ๑ ปีการศึกษา ๒๕๖๓ ตั้งแต่วันจันทร์ที่ ๘ มิถุนายน พ.ศ. ๒๕๖๓ และสิ้นสุดการเรียนการสอนในวันอาทิตย์ที่ ๒๗ กันยายน พ.ศ. ๒๕๖๓ ตามความทราบแล้วนั้น

ดังนั้น มหาวิทยาลัยฯ วิทยาเขตนครราชสีมา จึงกำหนดสอบวัดผลการศึกษา ภาคเรียนที่ ๑ ปีการศึกษา ๒๕๖๓ ระหว่างวันที่ ๑๗ - ๒๔ ตุลาคม พ.ศ. ๒๕๖๓ และ ดำเนินการสอบข้อสอบกลางในวันที่ ๑๙ - ๒๐ กันยายน พ.ศ. ๒๕๖๓ รวม ๙ วัน ตั้งแต่เวลา ๐๘.๐๐ น. ตามตารางสอบ ดังนี้

ตารางสอบคณะสังคมศาสตร์ ปีที่ ๔  
สาขาวิชารัฐศาสตร์ (คฤหัสถ์) A 503

| วัน เดือน ปี | รายวิชา                                     | อาจารย์บรรยาย                           | เวลาสอบ     | หมายเหตุ   |
|--------------|---|---|-------------|------------|
| ๑๗ ต.ค. ๖๓   | ประชาธิปไตยตามแนว<br>พระพุทธศาสนา           | ผศ.ดร.พรเศรษฐิ วุฒิปัญญา<br>อิสกุล      | ๐๘.๐๐-๑๐.๐๐ |            |
|              | การมีส่วนร่วมทางการเมือง<br>และการระดมมวลชน | พระครูปลัดนิเวศ, ดร./อ.ชุตี<br>พนธ์     | ๑๐.๐๐-๑๒.๐๐ |            |
|              | การเมืองกับการสื่อสารทาง<br>การเมือง        | อ.ชุตีพนธ์ วงษ์อมรวิทย์                 | ๑๓.๐๐-๑๕.๐๐ |            |
|              | ขบวนการทางการเมืองและ<br>สังคม              | พระมหาปัญญาวรรวัฒน์ สิริภท<br>โท,ผศ.ดร. | ๑๕.๑๐-๑๗.๑๐ | สอบออนไลน์ |
| ๑๘ ต.ค. ๖๓   | สัมมนาปัญหาการเมืองการ<br>ปกครองของไทย      | ผศ.ดร.พรเศรษฐิ วุฒิปัญญา<br>อิสกุล      | ๐๙.๐๐-๑๒.๐๐ |            |
|              | กฎหมายลักษณะพยาน                            | อ.ธนเดช เอื้อศรี                        | ๑๓.๐๐-๑๕.๐๐ |            |
|              | สันติวิธีและสมานฉันท์                       | อ.ไพรัตน์ เอิบสำโรง                     | ๑๕.๑๐-๑๗.๑๐ | สอบออนไลน์ |
| ๒๔ ต.ค. ๖๓   | การศึกษาอิสระทาง<br>รัฐศาสตร์               | ดร.เบญญาภา อัจฉฤกษ์                     | ๐๘.๐๐-๑๐.๐๐ | สอบออนไลน์ |
|              | ธรรมะภาคปฏิบัติ ๗                           | ผศ.ดร.พิชิต ปุริมาตร                    | ๑๐.๐๐-๑๒.๐๐ | สอบออนไลน์ |
|              | เหตุการณ์ปัจจุบันในการ<br>เมืองไทย          | ผศ.ดร.วินัย ภูมิสุข                     | ๑๓.๐๐-๑๕.๐๐ | สอบออนไลน์ |

ประกาศ ณ วันที่ ๑ ตุลาคม พุทธศักราช ๒๕๖๓

(พระเทพสีมาภรณ์)

รองอธิการบดี วิทยาเขตนครราชสีมา



ประกาศมหาวิทยาลัย

มหาวิทยาลัยมหาจุฬาลงกรณราชวิทยาลัย วิทยาเขตนครราชสีมา  
เรื่อง การสอบวัดผลการศึกษา ภาคเรียนที่ ๑ ปีการศึกษา ๒๕๖๓

\*\*\*\*\*

ตามที่มหาวิทยาลัยมหาจุฬาลงกรณราชวิทยาลัย วิทยาเขตนครราชสีมา ได้เปิดดำเนินการเรียนการสอนในภาคเรียนที่ ๑ ปีการศึกษา ๒๕๖๓ ตั้งแต่วันจันทร์ที่ ๘ มิถุนายน พ.ศ. ๒๕๖๓ และสิ้นสุดการเรียนการสอนในวันอาทิตย์ที่ ๒๗ กันยายน พ.ศ. ๒๕๖๓ ตามความทราบแล้วนั้น

ดังนั้น มหาวิทยาลัยฯ วิทยาเขตนครราชสีมา จึงกำหนดสอบวัดผลการศึกษา ภาคเรียนที่ ๑ ปีการศึกษา ๒๕๖๓ ระหว่างวันที่ ๑๗ - ๒๔ ตุลาคม พ.ศ. ๒๕๖๓ และ ดำเนินการสอบข้อสอบกลางในวันที่ ๑๙ - ๒๐ กันยายน พ.ศ. ๒๕๖๓ รวม ๙ วัน ตั้งแต่เวลา ๐๘.๐๐ น. ตามตารางสอบ ดังนี้

ตารางสอบคณะสังคมศาสตร์ ปีที่ ๑

สาขาวิชารัฐศาสตร์ ( คฤหัสถ์ ) ( เทียบโอน ) B 403

| วัน เดือน ปี | รายวิชา                                     | อาจารย์บรรยาย                   | เวลาสอบ     | หมายเหตุ   |
|--------------|---|---------------------------------|-------------|------------|
| ๑๗ ต.ค. ๖๓   | กฎหมายอาญา                                  | อ.ธนเดช เอื้อศรี                | ๐๙.๐๐-๑๑.๐๐ |            |
|              | พรรคการเมือง กลุ่มผลประโยชน์และการเลือกตั้ง | อ.ชุตินันท์ วงษ์อมรวิทย์        | ๑๓.๐๐-๑๕.๐๐ |            |
|              | ปรัชญาการเมืองเบื้องต้น                     | อ.ชุตินันท์ วงษ์อมรวิทย์        | ๑๕.๑๐-๑๗.๑๐ |            |
| ๑๘ ต.ค. ๖๓   | เทศกาลและพิธีกรรมทางพระพุทธศาสนา            | อ.ไพรัตน์ เอ็บสำโรง             | ๐๘.๐๐-๑๐.๐๐ | สอบออนไลน์ |
|              | แนวคิดทางการเมืองของนักคิดสำคัญในตะวันออก   | ดร.เบญญาภา อัจฉฤกษ์             | ๑๐.๑๐-๑๒.๑๐ | สอบออนไลน์ |
|              | ธรรมะภาคปฏิบัติ ๑                           | ผศ.ดร.พิชิต ปุริมาต             | ๑๓.๐๐-๑๕.๐๐ | สอบออนไลน์ |
|              | บาลีไวยากรณ์ ๑, ๒, ๓                        | พระมหาสุพัทธ์ วชิราวุโธ, ผศ.ดร. | ๑๕.๑๐-๑๗.๑๐ | สอบออนไลน์ |
| ๑๙ ต.ค. ๖๓   | พระไตรปิฎกศึกษา                             | ผศ.ดร.ยุทธนา พุนเกิดมะเร็ง      | ๐๙.๐๐-๑๑.๐๐ | ข้อสอบกลาง |
|              | ประวัติพระพุทธศาสนา                         | อ.เฉลิม เขื่อนทองกลาง           | ๑๒.๓๐-๑๔.๓๐ | ข้อสอบกลาง |

ประกาศ ณ วันที่ ๑ ตุลาคม พุทธศักราช ๒๕๖๓

(พระเทพสีมาภรณ์)

รองอธิการบดี วิทยาเขตนครราชสีมา



**ประกาศมหาวิทยาลัย**  
**มหาวิทยาลัยมหาจุฬาลงกรณราชวิทยาลัย วิทยาเขตนครราชสีมา**  
**เรื่อง การสอบวัดผลการศึกษา ภาคเรียนที่ ๑ ปีการศึกษา ๒๕๖๓**  
 \*\*\*\*\*

ตามที่มหาวิทยาลัยมหาจุฬาลงกรณราชวิทยาลัย วิทยาเขตนครราชสีมา ได้เปิดดำเนินการเรียนการสอนในภาคเรียนที่ ๑ ปีการศึกษา ๒๕๖๓ ตั้งแต่วันจันทร์ที่ ๘ มิถุนายน พ.ศ. ๒๕๖๓ และสิ้นสุดการเรียนการสอนในวันอาทิตย์ที่ ๒๗ กันยายน พ.ศ. ๒๕๖๓ ตามความทราบแล้วนั้น

ดังนั้น มหาวิทยาลัยฯ วิทยาเขตนครราชสีมา จึงกำหนดสอบวัดผลการศึกษา ภาคเรียนที่ ๑ ปีการศึกษา ๒๕๖๓ ระหว่างวันที่ ๑๗ - ๒๔ ตุลาคม พ.ศ. ๒๕๖๓ และดำเนินการสอบข้อสอบกลางในวันที่ ๑๙ - ๒๐ กันยายน พ.ศ. ๒๕๖๓ รวม ๙ วัน ตั้งแต่เวลา ๐๘.๐๐ น. ตามตารางสอบ ดังนี้

**ตารางสอบคณะสังคมศาสตร์ ปีที่ ๒**  
**สาขาวิชารัฐศาสตร์ ( คฤหัสถ์ ) ( เทียบโอน ) B 403**

| วัน เดือน ปี | รายวิชา                                 | อาจารย์บรรยาย                      | เวลาสอบ     | หมายเหตุ    |
|--------------|---|------------------------------------|-------------|-------------|
| ๑๗ ต.ค. ๖๓   | การเมืองกับการสื่อสารทางการเมือง        | อ.ชุตินันท์ วงษ์อมรวิทย์           | ๐๘.๐๐-๑๐.๐๐ |             |
|              | ประชาธิปไตยตามแนวพระพุทธศาสนา           | ผศ.ดร.พรเศรษฐี วุฒิปัญญา<br>อิสกุล | ๑๐.๑๐-๑๒.๐๐ |             |
|              | การมีส่วนร่วมทางการเมืองและการระดมมวลชน | พระครูปลัดดินเวช, ดร./อ.ชุตินันท์  | ๑๓.๐๐-๑๕.๐๐ |             |
|              | สันติวิธีและสมานฉันท์                   | อ.ไพรัตน์ เอ็บสำโรง                | ๑๕.๑๐-๑๗.๑๐ | สอบออนไลน์  |
| ๑๘ ต.ค. ๖๓   | เหตุการณ์ปัจจุบันในการเมืองไทย          | ผศ.ดร.วินัย ภูมิสุข                | ๐๘.๐๐-๑๐.๐๐ | สอบออนไลน์  |
|              | ธรรมาศปฏิบัติ ๓                         | ผศ.ดร.พิชิต ปุริมาตร               | ๑๐.๑๐-๑๒.๑๐ | สอบออนไลน์  |
|              | ธรรมาศปฏิบัติ ๗                         | ผศ.ดร.พิชิต ปุริมาตร               | ๑๓.๐๐-๑๕.๐๐ | สอบออนไลน์  |
|              | ความรู้เบื้องต้นทางรัฐประศาสนศาสตร์     | ผศ.ดร.พิชิต ปุริมาตร               | ๑๕.๑๐-๑๗.๑๐ | สอบออนไลน์  |
| ๒๔ ต.ค. ๖๓   | แต่งแปลบาลี                             | พระมหาสุพัทธ์ วชิราวุโธ,ผศ.ดร.     | ๐๘.๐๐-๑๐.๐๐ | สอบนอกตาราง |
| ๒๐ ก.ย. ๖๓   | วรรณคดีบาลี                             | ผศ.ดร.ยุทธนา พุนเกิดมะเร็ง         | ๐๙.๐๐-๑๑.๐๐ | ข้อสอบกลาง  |
|              | การปกครองคณะสงฆ์ไทย                     | พระมหาปัญญาวรวัฒน์ สิริภทโท,ผศ.ดร. | ๑๒.๓๐-๑๔.๓๐ | ข้อสอบกลาง  |
|              | งานวิจัยและวรรณกรรมทางพระพุทธศาสนา      | ดร.ไพวรรณ ปุริมาตร                 | ๑๕.๐๐-๑๗.๐๐ | ข้อสอบกลาง  |

ประกาศ ณ วันที่ ๑ ตุลาคม พุทธศักราช ๒๕๖๓

(พระเทพสีมาภรณ์)

รองอธิการบดี วิทยาเขตนครราชสีมา



ประกาศมหาวิทยาลัย

มหาวิทยาลัยมหาจุฬาลงกรณราชวิทยาลัย วิทยาเขตนครราชสีมา  
เรื่อง การสอบวัดผลการศึกษา ภาคเรียนที่ ๑ ปีการศึกษา ๒๕๖๓

\*\*\*\*\*

ตามที่มหาวิทยาลัยมหาจุฬาลงกรณราชวิทยาลัย วิทยาเขตนครราชสีมา ได้เปิดดำเนินการเรียนการสอนในภาคเรียนที่ ๑ ปีการศึกษา ๒๕๖๓ ตั้งแต่วันจันทร์ที่ ๘ มิถุนายน พ.ศ. ๒๕๖๓ และสิ้นสุดการเรียนการสอนในวันอาทิตย์ที่ ๒๗ กันยายน พ.ศ. ๒๕๖๓ ตามความทราบแล้วนั้น

ดังนั้น มหาวิทยาลัยฯ วิทยาเขตนครราชสีมา จึงกำหนดสอบวัดผลการศึกษา ภาคเรียนที่ ๑ ปีการศึกษา ๒๕๖๓ ระหว่างวันที่ ๑๗ - ๒๔ ตุลาคม พ.ศ. ๒๕๖๓ และ ดำเนินการสอบข้อสอบกลางในวันที่ ๑๙ - ๒๐ กันยายน พ.ศ. ๒๕๖๓ รวม ๙ วัน ตั้งแต่เวลา ๐๘.๐๐ น. ตามตารางสอบ ดังนี้

ตารางสอบคณะมนุษยศาสตร์ ปีที่ ๑  
สาขาวิชาภาษาอังกฤษ ( คฤหัสถ์ ) (เทียบโอน) A 404

| วัน เดือน ปี | รายวิชา   | อาจารย์บรรยาย                           | เวลาสอบ     | หมายเหตุ    |
|--------------|---|---|-------------|-------------|
| ๑๗ ต.ค. ๖๓   | หลักการแปล                                      | รศ.ดร.สุรพงษ์ คงสัตย์                   | ๐๙.๐๐-๑๑.๐๐ |             |
|              | การออกเสียงภาษาอังกฤษ<br>แบบมาตรฐาน             | พระอธิการสิทธิศักดิ์ ฐมม<br>ททยาโท, ดร. | ๑๓.๐๐-๑๕.๐๐ |             |
|              | การฟังและการพูด<br>ภาษาอังกฤษ<br>ระดับอุดมศึกษา | รศ.ดร.สุรพงษ์ คงสัตย์                   | ๑๕.๑๐-๑๗.๑๐ | สอบนอกตาราง |
| ๑๘ ต.ค. ๖๓   | การศึกษาวิเคราะห์ทาง<br>ภาษาอังกฤษ              | พระอธิการสิทธิศักดิ์ ฐมม<br>ททยาโท, ดร. | ๐๘.๐๐-๑๐.๐๐ | สอบนอกตาราง |
|              | ธรรมะภาคปฏิบัติ ๑                               | พระอธิการสิทธิศักดิ์ ฐมม<br>ททยาโท, ดร. | ๑๐.๑๐-๑๒.๑๐ | สอบนอกตาราง |
|              | บาลีไวยากรณ์ ๑, ๒, ๓                            | ดร.เกรียงไกร พินยารักษ์                 | ๑๓.๐๐-๑๕.๐๐ | สอบนอกตาราง |
| ๑๙ ก.ย. ๖๓   | พระไตรปิฎกศึกษา                                 | ผศ.ดร.ยุทธนา พูนเกิดมะเร็ง              | ๐๙.๐๐-๑๑.๐๐ | ข้อสอบกลาง  |
|              | ประวัติพระพุทธศาสนา                             | ดร.ประพันธ์ นีกะระโทก                   | ๑๒.๓๐-๑๔.๓๐ | ข้อสอบกลาง  |

ประกาศ ณ วันที่ ๑ ตุลาคม พุทธศักราช ๒๕๖๓

(พระเทพสิมาภรณ์)

รองอธิการบดี วิทยาเขตนครราชสีมา



**คำสั่งมหาวิทยาลัย**  
**มหาวิทยาลัยมหาจุฬาลงกรณราชวิทยาลัย วิทยาเขตนครราชสีมา**  
**ที่ ๖๗ / ๒๕๖๓**  
**เรื่อง แต่งตั้งคณะกรรมการกำกับข้อสอบกลาง**  
**และกำกับห้องสอบข้อสอบกลาง**

เพื่อให้การดำเนินการสอบวัดผลการศึกษาภาคเรียนที่ ๑ ปีการศึกษา ๒๕๖๓ ของนิสิตชั้นปีที่ ๑ - ๒ ในระหว่างวันที่ ๑๙ - ๒๐ กันยายน พ.ศ. ๒๕๖๓ รวม ๒ วัน เป็นกการดำเนินการสอบข้อสอบกลาง ดำเนินไปด้วยความเรียบร้อย จึงแต่งตั้งคณะกรรมการฝ่ายต่าง ๆ ดังนี้

**๑. คณะกรรมการกำกับข้อสอบกลาง**

มีหน้าที่ในการกำกับข้อสอบกลาง เพื่อให้การจัดสอบ ข้อสอบของมหาวิทยาลัยมหาจุฬาลงกรณราชวิทยาลัย ดำเนินไปด้วยความเรียบร้อย มีประสิทธิภาพ และวัตถุประสงค์ของมหาวิทยาลัย มีอำนาจสั่งการ อนุมัติ ยุติพฤติกรรมที่ไม่ถูกต้องและไม่ยุติธรรม ประกอบด้วย

|                                   |                                       |                        |
|-----------------------------------|---------------------------------------|------------------------|
| ๑.๑. พระมหาสุพร รกชิตธมโม, ผศ.ดร. | ผู้อำนวยการสำนักวิชาการ               | ประธาน                 |
| ๑.๒. พระครูสังวรวิริรักษ์, ผศ.ดร. | ผู้อำนวยการวิทยาลัยสงฆ์นครราชสีมา     | รองประธาน              |
| ๑.๓. พระครูปริยัติธรรมมานุศาสตร์  | รก.ผู้อำนวยการสำนักงานวิทยาลัย        | กรรมการ                |
| ๑.๔. นายคม ณีสูงเนิน              | ผู้อำนวยการสำนักงานวิทยาเขตนครราชสีมา | กรรมการ                |
| ๑.๕. นางสาวเขมิกา ทองอารีกุล      | รองผอ.สำนักงานวิทยาเขตนครราชสีมา      | กรรมการ                |
| ๑.๖. นายกิตติพัฒน์ สุวรรณสิริเมธี | ผู้อำนวยการส่วนสนับสนุนวิชาการ        | กรรมและเลขานุการ       |
| ๑.๗. นางวาสนา เถาว์พุดซา          | บรรณารักษ์                            | กก.และผู้ช่วยเลขานุการ |
| ๑.๘. พระสมุห์วีรชน อุตตโร         | นักจัดการงานทั่วไป                    | กก.และผู้ช่วยเลขานุการ |
| ๑.๙. นางเบญจวรรณ เทียนขุนทด       | นักวิชาการการเงินและบัญชี             | กก.และผู้ช่วยเลขานุการ |
| ๑.๑๐. พระครูปลัดวินัย วชิรญาโณ    | นักการจัดการทั่วไป                    | กก.และผู้ช่วยเลขานุการ |
| ๑.๑๑. นางศิริพร หาญพิชัย          | บรรณารักษ์                            | กก.และผู้ช่วยเลขานุการ |

ทั้งนี้ ตั้งแต่บัดนี้เป็นต้นไป

สั่ง ณ วันที่ ๑ ตุลาคม พุทธศักราช ๒๕๖๓

(พระเทพสิมาภรณ์)

รองอธิการบดี วิทยาเขตนครราชสีมา



## แนวปฏิบัติในการกำกับห้องสอบ

เพื่อให้การสอบวัดผลการศึกษาดำเนินไปด้วยความเรียบร้อยและมีประสิทธิภาพ มหาวิทยาลัยมหาจุฬาลงกรณราชวิทยาลัย วิทยาเขตนครราชสีมา จึงกำหนดแนวปฏิบัติในการกำกับห้องสอบให้กรรมการกำกับห้องสอบถือปฏิบัติ ดังต่อไปนี้

๑. การเซ็นชื่อ เพื่อป้องกันความบกพร่องและการฝ่าฝืนระเบียบในการสอบ กรรมการกำกับห้องสอบ ต้องเซ็นชื่อตนเอง วัน เดือน ปี ที่สอบไว้บนสมุดด้านบนขวามือ จะเซ็นก่อนสอบหรือขณะสอบ ให้ขึ้นอยู่กับความเป็นไปได้ในทางปฏิบัติ

๒. การยื่นคำร้องในการขอเข้าห้องสอบ ในกรณีที่นิสิตมาช้าเกิน ๑๕ นาที จากเวลาที่เริ่มสอบ ในรายวิชานั้น ๆ ต้องเขียนคำร้องขออนุญาตเข้าสอบ ยื่นต่อกรรมการกำกับห้องสอบ กรณีนิสิตชาวต่างประเทศ ไม่สันทัดภาษาไทย บางวิชาอาจารย์ผู้ออกข้อสอบไม่ได้แปลเป็นภาษาอังกฤษไว้ล่วงหน้า ให้นิสิตรูปนั้นเข้าสอบในห้องที่กำหนดให้

๓. การรักษาความสงบในบริเวณสถานที่สอบ เมื่อนิสิตบางรูปทำข้อสอบเสร็จ ออกจากห้องสอบแล้วคุยกันส่งเสียงดัง ก่อให้เกิดความรำคาญและเสียสมาธิต่อผู้ที่ยังสอบอยู่ ขอให้ผู้กำกับห้องสอบใช้ทุกนโยบายทำให้เกิดความสงบเรียบร้อย

๔. การตรวจบัตรนิสิตในการคุมสอบ ให้ผู้กำกับห้องสอบได้ตรวจบัตรนิสิตในการคุมสอบ เพื่อสะดวกในการควบคุมนิสิตเป็นรายบุคคลและการบันทึกต่าง ๆ เกี่ยวกับนิสิตที่ฝ่าฝืนข้อบังคับการสอบ หรือกรณีถูกเตือนด้วยวาจา

๕. การรับข้อสอบ ผู้กำกับห้องสอบต้องมาถึงมหาวิทยาลัย ฯ วิทยาเขตนครราชสีมา ก่อนสอบพอสมควร ถ้ามาไม่ได้ด้วยเหตุจำเป็นสุดวิสัย ต้องแจ้งให้กองกลางทราบล่วงหน้า

๖. การแก้คำผิด ถ้ามีคำผิดหรือข้อความอื่นใดที่อาจทำให้เกิดสับสนแก่นิสิต ให้ผู้กำกับห้องสอบเขียนคำแก้ไว้บนกระดานให้ชัดเจน

๗. การเก็บใบตอบ เมื่อหมดเวลาสอบ ต้องเก็บใบตอบ จัดลำดับเลขที่จากน้อยไปหามาก อย่าให้ใบตอบตกหล่น เก็บข้อสอบและใบตอบใส่ซองข้อสอบให้เรียบร้อยแล้วนำส่งกรรมการกลาง และนำข้อสอบวิชาถัดไปมาทำการสอบต่อไป

๘. การคุมเวลาในการสอบ ให้กรรมการกำกับห้องสอบ เป็นผู้ควบคุมด้วยตนเอง โดยถือเวลาที่กำหนดไว้ในตารางสอบของแต่ละวิชาเป็นเกณฑ์

๙. การลงโทษ ถ้านิสิตรูปใดฝ่าฝืนระเบียบในการสอบ ให้ผู้กำกับห้องสอบแจ้งหรือบันทึกแจ้งตามควรแก่คณะกรรมการอำนวยการสอบ เพื่อพิจารณาโทษ ตามข้อบังคับข้อที่ ๖๑ ของข้อบังคับ มหาวิทยาลัยว่าด้วยการศึกษาระดับปริญญาตรี พ.ศ. ๒๕๔๒



### ข้อบกพร่องที่จะต้องสังวร

| ที่ | ปัญหา   | ทางแก้  |
|-----|---|---|
| ๑.  | มารับข้อสอบช้า  | - ต้องมาก่อนเข้าสอบ ๑๕ นาที เป็นอย่างน้อยเพื่อตรวจเช็คข้อสอบและใบตอบปัญหา   |
| ๒.  | ไม่ตรวจสอบความเรียบร้อยในห้องสอบ  | - ตรวจโต๊ะเรียน , กระจกหน้าต่างและอื่น ๆ ซึ่งอาจจะมีข้อเขียนเอื้อประโยชน์ต่อรายวิชาที่จะสอบ   |
| ๓.  | ไม่ตรวจบัตรประจำตัวนิสิต (เป็นทางเปิดให้มีการทุจริตเข้าสอบแทนได้) กรณีใบรับรองบัตรประจำตัวให้ใช้ได้เฉพาะวัน             | - ตรวจบัตรทุกครั้งที่มีการสอบแต่ละวิชา  |
| ๔.  | แจกปัญหาก่อนกำหนด   | - ห้ามแจกปัญหาก่อนถึงเวลาสอบ เว้นแต่ได้รับอนุมัติจากประธานกรรมการกลาง   |
| ๕.  | ปล่อยให้ นิสิตผู้แสวงหาทางทุจริตได้ช่องทาง และได้โอกาส เช่น :-<br>- ไม่เดินตรวจ<br>- ออกนอกห้องสอบ<br>- นำหนังสือไปอ่าน | - ต้องหมั่นเดินตรวจ<br>- ห้ามออกจากห้องสอบโดยไม่มีคณะกรรมการกลางเข้าไปทำหน้าที่แทน<br>- ห้ามนำหนังสือเข้าไปอ่านในห้องสอบโดยเด็ดขาด<br>- ต้องตรวจเช็คข้อสอบตามลำดับใบตอบให้ครบถ้วน |
| ๖.  | เก็บใบตอบตกหล่น   | - ต้องใช้กระดาษเปล่าเขียนลำดับเลขที่ ที่ขาดสอบสอดเข้าแทนลำดับเลขที่ ที่ขาดสอบ   |
| ๗.  | ไม่ให้ นิสิตเซ็นส่งใบตอบ  | - ต้องให้นิสิตเซ็นส่งใบตอบ เพื่อรับผิดชอบในความ   |
| ๘.  | ร่น - ขยายเวลาโดยพลการ  | บกพร่อง ระบุจำนวนเล่มจำนวน จำนวนใบตอบ   |
| ๙.  | การแจ้งขัดข้อง ให้ผู้อื่นคุมแทน   | - ไม่มีสิทธิ์ที่จะพึงกระทำโดยประการใด ๆ เว้นแต่จะมีคำสั่งให้ปฏิบัติเป็นอย่างอื่น  |
| ๑๐. | ปิดเครื่องมือสื่อสารทุกชนิด   | - ต้องแจ้งล่วงหน้า ๑ วัน เพื่อการปรับเปลี่ยนให้ทัน  |



### ใบแทนบัตรประจำตัวนิสิต

ชื่อ ..... นามสกุล.....  
 รหัสนิสิต ..... คณะ ..... ชั้นปีที่ .....  
 สาขาวิชา .....  
 อนุญาตให้ใช้แทนบัตรประจำตัวนิสิตเข้าสอบประจำวันที่ ..... เดือน ..... พ.ศ. ....  
 ห้อง ..... เลขที่นั่ง ..... ตั้งแต่เวลา ..... น. ถึง ..... น.

### กรรมการอำนวยการผู้พิจารณาอนุมัติ

(.....)  
 ...../...../.....

### กรรมการกำกับห้องสอบรับทราบ

(.....)  
 ...../...../.....

หมายเหตุ ต้องชำระค่าธรรมเนียมครั้งละ ๕๐ บาท





ใบยื่นคำร้องขออนุญาตเข้าห้องสอบ  
(ในกรณีที่มาสอบช้ากว่ากำหนด ๑๕ นาที)

ชื่อ.....ฉายา.....นามสกุล.....

- |   |                                      |                                      |                                      |                                      |
|---|--------------------------------------|--------------------------------------|--------------------------------------|--------------------------------------|
| <input type="checkbox"/> คณะพุทธศาสตร์  | <input type="checkbox"/> ชั้นปีที่ ๑ | <input type="checkbox"/> ชั้นปีที่ ๒ | <input type="checkbox"/> ชั้นปีที่ ๓ | <input type="checkbox"/> ชั้นปีที่ ๔ |
| <input type="checkbox"/> คณะครุศาสตร์   | <input type="checkbox"/> ชั้นปีที่ ๑ | <input type="checkbox"/> ชั้นปีที่ ๒ | <input type="checkbox"/> ชั้นปีที่ ๓ | <input type="checkbox"/> ชั้นปีที่ ๔ |
| <input type="checkbox"/> คณะมนุษยศาสตร์ | <input type="checkbox"/> ชั้นปีที่ ๑ | <input type="checkbox"/> ชั้นปีที่ ๒ | <input type="checkbox"/> ชั้นปีที่ ๓ | <input type="checkbox"/> ชั้นปีที่ ๔ |
| <input type="checkbox"/> คณะสังคมศาสตร์ | <input type="checkbox"/> ชั้นปีที่ ๑ | <input type="checkbox"/> ชั้นปีที่ ๒ | <input type="checkbox"/> ชั้นปีที่ ๓ | <input type="checkbox"/> ชั้นปีที่ ๔ |

เรียน .....

เนื่องด้วยกระผมมาสายเกิน ๑๕ นาที ในการสอบรายวิชา .....  
จำนวน ..... หน่วยกิต เวลาสอบตั้งแต่ ..... น. ถึง ..... น.  
เนื่องจาก.....

ดังนั้น กระผมจึงขออนุญาตเข้าห้องสอบในรายวิชาดังกล่าวด้วย

เรียนมาด้วยความเคารพ

(.....)

ผู้ขออนุญาต

...../...../.....

ความเห็นของกรรมการกลาง

ได้พิจารณาแล้วเห็นสมควร

อนุมัติ  ไม่อนุมัติ.....

ลงชื่อ .....

ตำแหน่ง .....

...../...../.....



**บันทึก**  
**รายงานการปฏิบัติฝ่าฝืนข้อบังคับการสอบ**

ห้องสอบ ..... ชั้นปีที่ ..... คณะ ..... เวลา..... น.  
ภาคเรียนที่ ..... ปีการศึกษา .....  
ชั่วโมงสอบที่ ..... วิชา ..... จำนวน ..... หน่วยกิต  
จาก  กรรมการกำกับห้องสอบ  กรรมการจร

**เรียน** ประธานคณะกรรมการกองกลาง

หลักฐานที่ส่งมาด้วย (ถ้ามี) .....  
เนื่องด้วยในการสอบวิชา ..... ชั่วโมงสอบที่ .....  
ซึ่งมีอาจารย์ ..... เป็นอาจารย์ประจำวิชา  
ปรากฏว่า นิสิตชื่อ ..... ฉายา .....  
นามสกุล ..... เลขที่ ..... รหัส .....  
คณะ ..... วิชาเอก ..... ชั้นปีที่.....

ได้ประพฤติฝ่าฝืนข้อบังคับการสอบโดย

๑. เข้าห้องสอบก่อนได้รับอนุญาต
๒. พุดคุยกันในขณะที่สอบ
๓. ถามกันในขณะที่สอบ
๔. บอกกันในขณะที่สอบ
๕. หยิบ - ยืม ของกันในขณะที่สอบ
๖. นำเอกสารเข้าไปในห้องสอบ
๗. มีเอกสารไว้ครอบครองในขณะที่สอบ
๘. จด - บันทึกข้อความเข้าไปในห้องสอบ
๙. นำใบตอบหรือข้อเขียนให้บุคคลอื่นดู
๑๐. ไม่ให้ความร่วมมือตามข้อบังคับ
๑๑. การนำปัญหาหรือใบตอบออกจากห้องสอบ
๑๒. การนำโทรศัพท์ไปใช้ในขณะทำการสอบ

เข้าข่าย

ส่อทุจริต

เข้าข่าย

ทุจริตในการสอบ

เข้าข่าย

ประพฤติผิดข้อบังคับ

จึงเรียนเสนอมาเพื่อพิจารณาดำเนินตามควรแก่กรณีความผิดต่อไป  
มติคณะกรรมการประจำคณะ / วิทยาลัย

อนุมัติ  ไม่อนุมัติ

ลงชื่อ .....  
ตำแหน่ง .....

(.....)  
กรรมการกำกับห้องสอบ / กรรมการจร



## คณะผู้จัดทำคู่มือกำกับห้องสอบ

- |   |                        |
|---|------------------------|
| ๑. พระเทพสีมาภรณ์<br>รองอธิการบดี วิทยาเขตนครราชสีมา                            | ที่ปรึกษา              |
| ๒. พระครูสังฆวารรักษ์, ผศ.ดร.<br>ผู้อำนวยการวิทยาลัยสงฆ์นครราชสีมา              | ประธานกรรมการ          |
| ๓. พระครูปริยัติธรรมมานุศาสตร์<br>รก. ผู้อำนวยการสำนักงานวิทยาลัย               | รองประธานกรรมการ       |
| ๔. พระครูใบฎีกาหัตถ์ดี กิตตินนโท, ผศ.ดร.<br>ประธานหลักสูตร สาขาวิชาพระพุทธศาสนา | กรรมการ                |
| ๕. พระครูปริยัติธรรมมานุศาสตร์<br>ประธานหลักสูตร สาขาวิชาการสอนภาษาไทย          | กรรมการ                |
| ๖. ดร.ประพันธ์ นีกระโทก<br>ประธานหลักสูตร สาขาวิชาภาษาอังกฤษ                    | กรรมการ                |
| ๗. ผศ.ดร.พรเศรษฐี วุฒิปัญญาอิสกุล<br>ประธานหลักสูตร สาขาวิชารัฐศาสตร์           | กรรมการ                |
| ๘. นายไพรัตน์ เอิบสำโรง<br>ประธานหลักสูตร สาขาการจัดการเชิงพุทธ                 | กรรมการ                |
| ๘. ดร.เกรียงไกร พินยารักษ์<br>อาจารย์ประจำหลักสูตร                              | กรรมการและเลขานุการ    |
| ๙. พระสมุห์วีรชน อุตโตโร<br>นักจัดการงานทั่วไป กลุ่มงานบริหารงานทั่วไป          | กรรมการและผช.เลขานุการ |
| ๑๐. นายณัฐพนธ์ เบ้าคำ<br>นักจัดการงานทั่วไป กลุ่มงานวางแผนและวิชาการ            | กรรมการและผช.เลขานุการ |
| ๑๑. นางสาวโสระยา จามเลิศ<br>เจ้าหน้าที่ฝ่ายกิจการนิสิต กลุ่มงานบริการการศึกษา   | กรรมการและผช.เลขานุการ |

\*\*\*\*\*